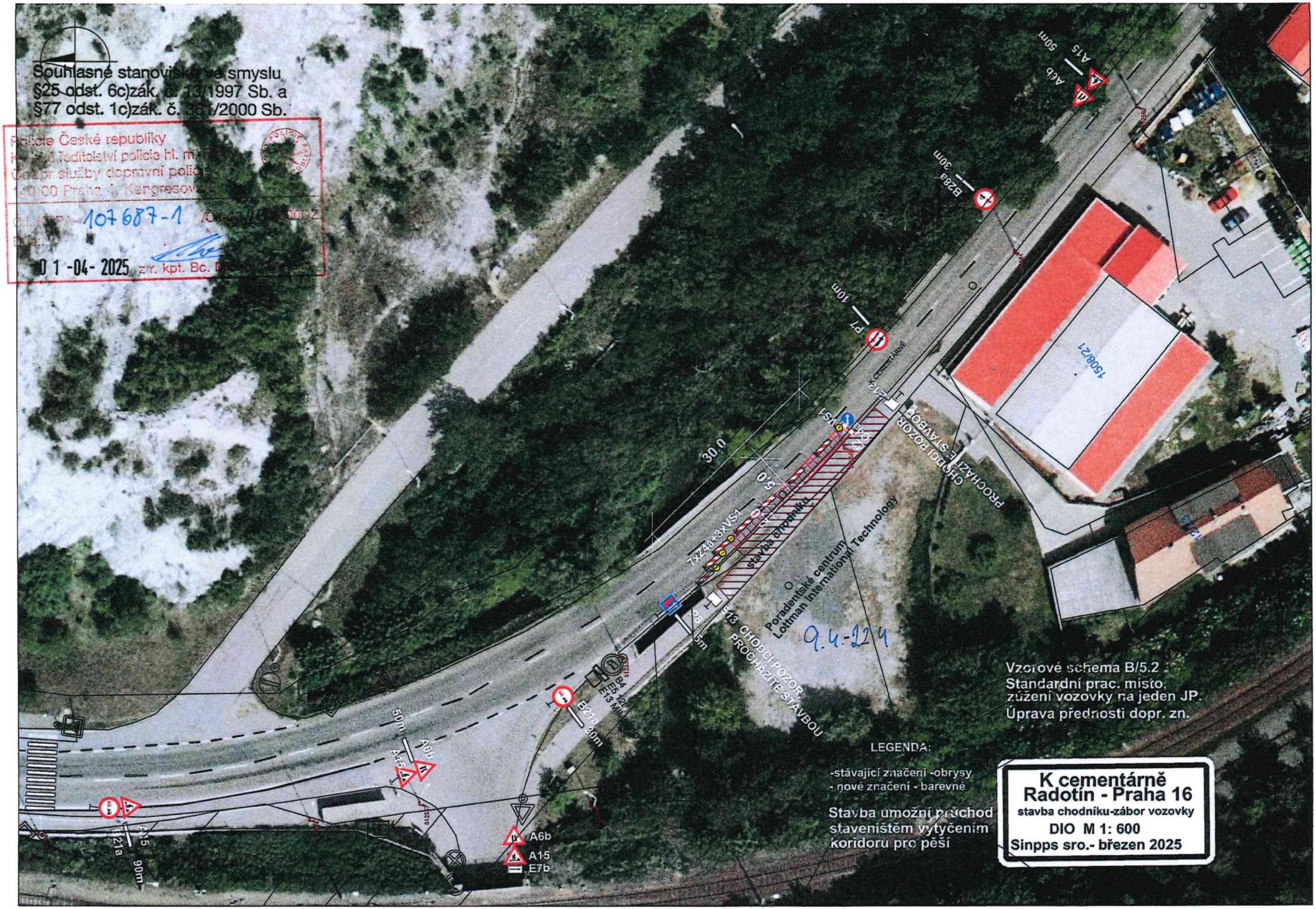
Souhlasné stanovisko ve smyslu
§25 odst. 6c)zák. č. 13/1997 Sb. a
§77 odst. 1c)zák. č. 361/2000 Sb.
Policie České republiky
107 687-1
01-04-2025
Vzorové schéma B/5.2
Standardní prac. místo,
zúžení vozovky na jeden JP.
Úprava přednosti dopr. zn.
LEGENDA:
-stávající značení -obrysy
- nové značení - barevné
Stavba umožní průchod
staveništěm vytyčením
koridoru pro pěší
K cementárně
Radotín - Praha 16
stavba chodníku-zábor vozovky
DIO M 1: 600
Sinpps sro.- březen 2025
Poradenské centrum
Lottman international Technology
Stavba chodníku
CHODCI POZOR
PROCHÁZÍTE STAVBOU
1508/21
9.4-224