



MĚSTSKÁ ČÁST PRAHA 16
VÁCLAVA BALÉHO 23
153 00 RADOTÍN

**ZÁMĚR PRODEJE
SPOLUVLASTNICKÝCH PODÍLŮ
POZEMKU parc.č. 1892/43
a 1892/45 v k.ú. Radotín**

Městská část Praha 16 o z n a m u j e ve smyslu § 36 odst. 1 zákona č. 131/2000 Sb., o hlavním městě Praze, v platném znění

Z Á M Ě R

prodeje spoluvlastnických podílů id. 3/5 pozemku parc.č. 1892/43 a 1892/45 v k.ú. Radotín, vzniklých dle geometrického plánu dělení pozemků parc.č. 1892/10 a 1892/14 v k.ú. Radotín, ve vlastnictví Hlavního města Prahy a svěřené správě nemovitostí MČ Praha 16, vlastníkově staveb garáží na pozemcích postavených.

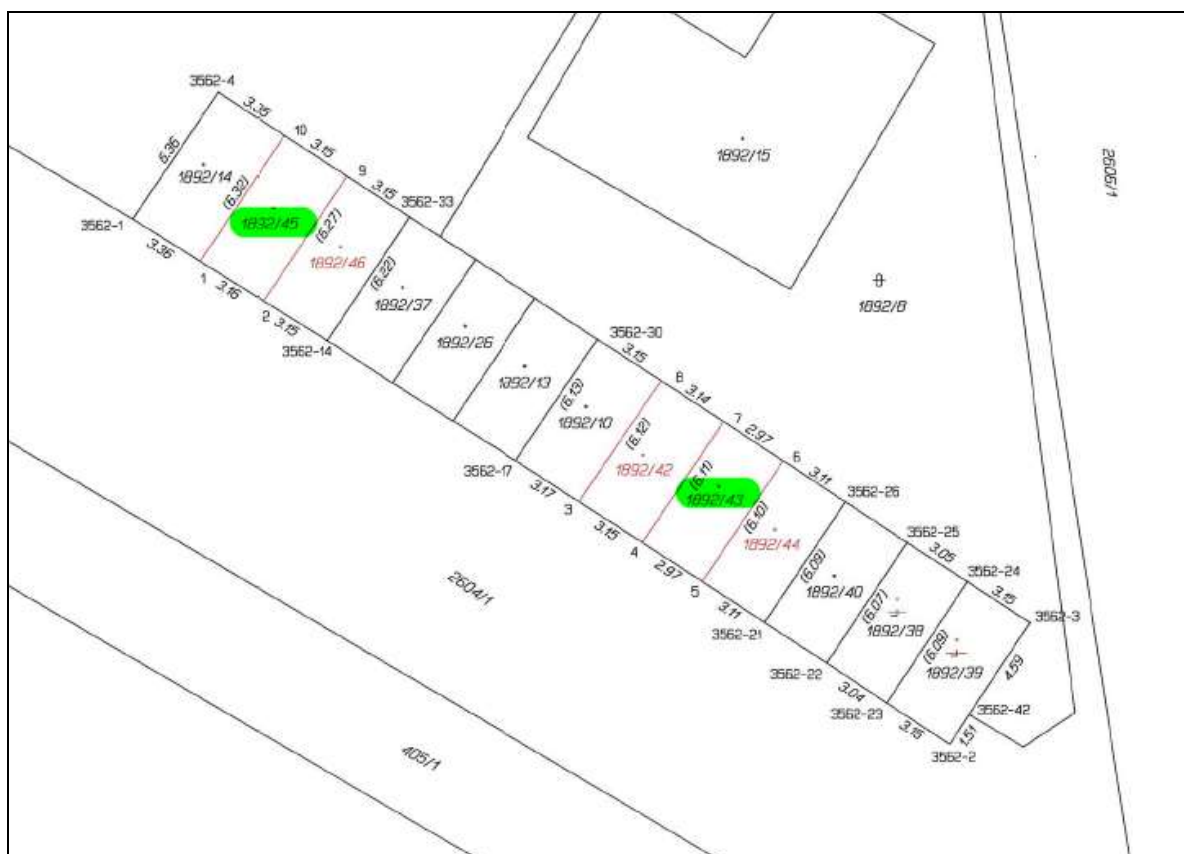

Tento záměr prodeje byl schválen Radou Městské části Praha 16 na jejím zasedání dne 29. 8. 2018 usnesením č. 1512/2018 a Zastupitelstvem Městské části Praha 16 na jeho zasedání dne 19. 9. 2018 usnesením č. XXIII/15/18.

Mgr. Karel Hanzlík
starosta
Městské části Praha 16

Vyvěšeno: 8. 10. 2018

Sejmuto: