Radotín • 17.5. Den s IZS • 24.5. Rodeo • 31.5. Královský průvod • 7.6. Dětský den • 8.6. Minigolf

# NOVINY PRAHY 16

Měsíčník správního obvodu pro území
Radotína, Zbraslavi, Velké Chuchle, Lipenců, Lochkova

ROČNÍK 12 | ČÍSLO 5/2014 | WWW.PRAHA16.EU | ZDARMA

## Slovo starosty

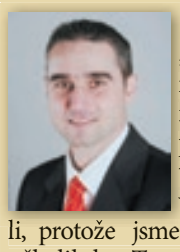

S cyklisty se „roztrhl pytel“. A to nejen díky konečně dokončenému přemostění Vltavy. Určitě toto všichni uvítali, protože jsme na to čekali již několik let. Trasy směr Karlštejn se teď sice Zbraslavi vyhnou, ale nově budovaná cyklotrasa podél Vltavy směrem na Vrané to určitě nahradí.

To, že se roztrhl pytel, usuzuji z množství cyklistických závodů, které se na Zbraslavi v průběhu dubna a května konají. Vše začalo v dubnu mistrovstvím republiky v dětské cyklistice Bike Clinic Cup. Jsem rád, že pořadatelé umístili první závod desetidílného celorepublikového seriálu zrovna k nám. Na něj navázal 1. května závod se zajímavým názvem Cukroušův mazec. Šlo již o 3. ročník závodu přes Brdy, kde si můžete užít trať i 70 km. Takže pravověrní bikeři si mohli užít dosytosti členité náročné trasy. Opět nechyběl doprovodný závod pro děti. V neposlední řadě 10. května se konal již 32. ročník Zbraslavské osmy. Opět akce pro širokou veřejnost, ale zejména pro děti. Zajímavé kolečko v Borovičkách umožnilo sportovně se vyžít všem věkovým kategoriím.

Nakonec tak trochu specifická cyklistika. 7. června bude pořádat Veteran Bicycle Club tradiční podnik konaný nepřetržitě od roku 1984. „Jízda s vrchu Jíloviště-Zbraslav“, XXXI. ročník. Od 9.00 do 19.00 hodin pestrý program s reji, živou hudbou a soutěžemi na Zbraslavském náměstí. Po poledni krátký Sprint do vrchu a vlastní Jízda s kopce. Odpoledne pokračování programu s živou hudbou.

Jsem opravdu rád, že se u nás koná tolik akcí. Je to potvrzením toho, že jsme národ cyklistů a snad i naše MČ trochu svoji podporou pomohla najít užitečnou náplň pro volný čas.

**Ing. Aleš Háněl, MBA**
**starosta MČ Praha - Zbraslav**

## Věž pro Radotín

***V partnerském městě Městské části Praha 16, bavorském Burglengenfeldu, stojí Radotínská věž. Nebyla nově postavena, jedná se o renovovanou památku – jednu ze čtyř zachovaných věží hradebního opevnění. Tři z nich byly propůjčeny partnerským městům – francouzskému Pithiviers, Johanngeorgenstadtu z bývalé NDR a českému Radotínu, aby se zde místním mohla představit.***

K slavnostnímu předání druhé opravené věže, té pro Radotín, a současně i k otevření stálé expozice představující místním jejich české partnerské město, došlo v sobotu 12. dubna 2014. Za Prahu 16 věž převzali starosta Mgr. Karel Hanzlík, jeho zástupce Mgr. Miroslav Knotek, radní pro kulturu Ing. Petr Binhack a tajemník ÚMČ Praha 16 Ing. Pavel Jirásek, nechyběli ani tvůrci výstavy z řad letopisecké komise a učitelé ZUŠ, kteří pro burglengenfeldské přichystali na večer koncert. Místní starosta Heinz Karg, který toto jaro ukončuje po 24 letech (4 volebních obdobích) své působení ve funkci, se bohužel zúčastnit nemohl, zastoupil ho tedy jeho první zástupce Theo Lorenz a předseda partnerského spolku Radotín – Burglengenfeld Georg Tretter. Ti, spolu s dalšími, předali „klíče“ odopevnění přátelům z Radotína. Věž pro Radotín tak byla otevřena – i s výstavou uvnitř.

foto: Miroslav Knotek

***Jako první do nových výstavních prostor vstoupili zástupci vedení obou měst, Theo Lorenz a Karel Hanzlík***

Dvě patra Radotínské věže zaplnili letopisci především velkoformátovými fotografiemi – to proto, že stejné prostory budou současně sloužit pro výuku umělecké školy. Nechybí

*Pokračování na 3. straně*

## Nejlepší web má radotínská knihovna

***Svaz knihovníků a informačních pracovníků ČR (SKIP) zorganizoval již patnáctý ročník (poosmé pod záštitou Asociace krajů České republiky) Bibliowebu, soutěže o nejlepší webové stránky knihovny. Letošním vítězem se ve své kategorii stala Místní knihovna Radotín.***

Tato soutěž měla inspiraci v soutěži Zlatý erb, kde se vyhodnocují webové stránky a elektronické služby obcí a měst, vyhlášení vítězů obou soutěží proběhlo 7. dubna na celostátní konferenci ISSS v Hradci Králové. Ocenění za Radotín převzali tajemník Úřadu městské části Praha 16 Ing. Pavel Jirásek a autorka webu Ing. Irena Farníková.

Pětičlenná odborná porota hodnotila weby veřejných knihoven ve dnech 17.2.2014 až 9.3.2014. Žádným až deseti body byla hodnocena kvalita obsahu stránek, jejich design, možnosti komunikace stránek s uživatelem (formuláře na psaní do knihovny, na objednávání novinek, on-line předregistrace, rezervace a prodlužování dokumentů), použití technologií Web 2.0 (OPAC 2.0, RSS, blog, facebook, wiki, sdílení obrazových dat apod.),

foto: ISSS

***Slavnostní vyhlášení výsledků v Hradci Králové. Druhá zleva autorka stránek Irena Farníková, dále místopředseda Asociace krajů ČR Jiří Běhounek a tajemník ÚMČ Praha 16 Pavel Jirásek***

*Pokračování na 3. straně*

## 2. e-Aukce pro občany a podnikatele

***Více než 3,6 milionu korun a průměrně 27,85 % z cen elektřiny a plynu ušetřilo 299 domácností v 1. elektronické aukci v Radotíně. Nyní je tu nabídka pro ty, kteří první aukci realizovanou v letních měsících loňského roku nestihli nebo nevěřili v její větší úspěch.***

První elektronickou aukci pro občany a podnikatele v regionu Prahy 16 uspořádala radotínská radnice ve spolupráci se společností eCENTRE v loňském roce. Vzhledem k jejímu

*Pokračování na 3. straně*

## Sledování jarního úklidu on-line

***Radotínská radnice se snaží nadále zpřístupňovat data o své činnosti i práci zřizovaných organizací. Poslední novinkou je sledování vozidel při jarním úklidu komunikací on-line na veřejně přístupné webové adrese.***

Již od října 2012 po dvě zimní sezony mohli občané Prahy 16 (i kdokoli z veřejnosti mimo region) sledovat práci tří vozidel zapojených do zimního úklidu komunikací kdykoli během dne. Nově je možné na webové adrese

*Pokračování na 3. straně*

## Dobrý den, vážení spoluobčané

První květnový den jsme si připomněli 10. výročí od okamžiku, kdy se Česká republika stala novým členským státem Evropské unie, ekonomického a politického společenství v současnosti čítajícího již 28 evropských zemí. 1. května 2004 se po více jak osmiletém snažení podařilo docílit splnění zahraničněpolitické priority ČR – smluvní utužení vztahů s Evropským společenstvím, které se postupně rozšiřovalo směrem k užší obchodní a politické spolupráci. Mnozí si možná právě v době uvedeného výročí klademe otázku a snažíme se hodnotit, co nám členství v Evropské unii za deset let přineslo, co jsme získali či ztratili a jakou proměnou eurozóna prošla. Dnes, v kontextu událostí v Ukrajině, si více jak jindy uvědomujeme díky členství v unii větší jistotu bezpečí před vnějšími nepřáteli. Ještě bytostně více si toto pravděpodobně uvědomují občané pobaltských republik Estonska, Litvy a Lotyšska, které byly rovněž přijaty před deseti lety a ve kterých by mohla nastat stejná situace jako ve východní části Ukrajiny vyvolaná separatistickými snahami ruské menšiny.

V rámci našeho běžného života se členství v Evropské unii především naplnilo v podobě svobodného cestování, možnosti studia a práce. Okamžitě jsme si zvykli překračovat hranice bez nutnosti výjezdní doložky, devizového příslibu nebo i často ponižující osobní prohlídky na hranicích. Svobodný přejezd hranic je skutečně něčím neocenitelným. Zástupci municipalit, ale i další nejrůznější veřejnoprávní a soukromé subjekty, měli a dále mají možnost čerpat finanční prostředky v rámci Operačních programů z fondů Politiky soudržnosti členských zemí EU. Po první etapě, která probíhala od roku 2007, je v letošním roce zahájena etapa druhá, jež bude ukončena v roce 2020. Programy a prostředky v nich pomáhají snižovat nerovnosti mezi regiony a v upadajících průmyslových oblastech a výrazně zlepšují kvalitu života. Nejvíce peněz tak plyne do zlepšení infrastruktury (budování čističek odpadních vod, instalace obnovitelných zdrojů energie, výstavby silnic a železnic, odstraňování ekologických zátěží, protipovodňová opatření či podpora začínajícím podnikatelům) nebo na zvyšování zaměstnanosti a počtu pracovních příležitostí.

Za deset let prošla EU výraznou proměnou a má řadu problémů především z hlediska zadlužování některých členských států, přesto se stále jedná o smysluplný a strategický projekt, jenž je potřeba zdokonalovat ve smyslu odstraňování zbytečné byrokracie, zvýšení konkurenceschopnosti a flexibility, a to při zachování významných pravomocí jednotlivých členských států. Pohodové květnové dny za redakční radu přeje

**Mgr. Karel Hanzlík**

# Informace k volbám do Evropského parlamentu

***Volby do Evropského parlamentu byly vyhlášeny prezidentem České republiky dne 22. února 2014 rozhodnutím publikovaným ve Sbírce zákonů pod č. 24/2014 Sb., která byla rozeslána dne 19. února 2014. Volby do Evropského parlamentu na území České republiky upravuje zákon č. 62/2003 Sb., o volbách do Evropského parlamentu a o změně některých zákonů.***

Poslanci Evropského parlamentu jsou voleni na dobu 5 let. Mandát poslance vzniká podle evropského volebního zákona zahájením první schůze Evropského parlamentu v novém pětiletém funkčním období Evropského parlamentu.

Termín voleb byl stanoven na 23. a 24. května 2014. V první den voleb, v pátek, začíná hlasování ve 14 hodin a končí ve 22 hodin. V sobotu pak hlasování začíná v 8 hodin a končí ve 14 hodin. Hlasování probíhá ve volebních místnostech na území České republiky a ve volebních místnostech zřízených při zastupitelských a konzulárních úřadech České republiky v zahraničí, s výjimkou konzulárních úřadů vedených honorárními konzulárními úředníky. Pro volby do Evropského parlamentu tvoří území České republiky jeden volební obvod.

Pro občana, který si nepřinese vlastní hlasovací lístky, které mu budou doručeny do schránky, budou k dispozici hlasovací lístky v příslušné volební místnosti každého volebního okrsku příslušejícímu danému občanovi. Zároveň ale žádáme občany, aby si své hlasovací lístky pokud možno vzali s sebou.

## Zásady pro hlasování

**Volič**

Voličem je státní občan České republiky, který alespoň druhý den voleb, tj. 24. května dosáhl věku nejméně 18 let, anebo občan jiného členského státu EU, který je přihlášen k trvalému anebo přechodnému pobytu na území ČR po dobu nejméně 45 dnů před konáním voleb, tj. nejméně od 9. dubna 2014.

Voliči jsou zapsáni ve stálých seznamech voličů. Podmínkou výkonu volebního práva ve volbách do Evropského parlamentu je zápis státního občana České republiky, který má právo volit (dále jen „volič“), do seznamu voličů pro volby do Evropského parlamentu. Tento seznam vede obecní úřad, městský úřad, úřad městyse, magistrát statutárního města, které není územně členěno, úřad městské části nebo městského obvodu (dále jen „obecní úřad“) pro každé volby do Evropského parlamentu postupem daným zákonem. Nejpozději 40 dnů přede dnem voleb (13. dubna 2014) zanese obecní úřad do seznamu voličů pro volby do Evropského parlamentu údaje ze stálého seznamu voličů. Tímto způsobem je každý občan České republiky, který má právo volit ve volbách do Evropského parlamentu a má na území České republiky trvalý pobyt, zapsán automaticky do seznamu voličů pro volby do Evropského parlamentu. O povinnostech voličů jiných členských států Evropské unie nebo voličů cizinců hlášených k trvalému pobytu na území ČR jsme vás informovali v dubnovém vydání Novin Prahy 16.

**Voličské průkazy (§ 30)**

Volič, který se nebude zdržovat v době voleb do Evropského parlamentu konaných ve dnech 23. a 24. května 2014 ve volebním okrsku v místě svého trvalého pobytu, může hlasovat na voličský průkaz v jakémkoliv stálém volebním okrsku na území České republiky nebo ve zvláštním volebním okrsku v zahraničí. O voličský průkaz bylo možno požádat do 8. května.

Podle ustanovení § 36 odst. 3 a 6 zákona o volbách do Evropského parlamentu při samotném aktu hlasování prokáže volič, který hlasuje na voličský průkaz, po příchodu do volební místnosti svou totožnost a státní občanství České republiky platným cestovním, diplomatickým nebo služebním pasem České republiky anebo cestovním průkazem nebo platným občanským průkazem; zároveň odevzdá okrskové volební komisi voličský průkaz; ta jej přiloží k výpisu ze zvláštního seznamu voličů (§ 36 odst. 6 zákona o volbách do Evropského parlamentu).

Po splnění povinností občana ČR nebo po učinění záznamu ve výpisu ze zvláštního seznamu voličů obdrží od okrskové volební komise sadu hlasovacích lístků a prázdnou úřední obálku. Neprokáže-li volič svou totožnost a státní občanství České republiky, nebude mu hlasování umožněno.

**Hlasovací lístky**

Hlasovací lístky jsou starostou městské části distribuovány voličům nejpozději 3 dny přede dnem voleb, tj. 20. května 2014. V případě, že dojde k jejich poškození nebo ztrátě anebo volič zjistí, že nemá k dispozici všechny hlasovací lístky, je možné požádat ve volební místnosti okrskovou volební komisi o vydání nové kompletní sady hlasovacích lístků.

**Volební místnost**

Ve volební místnosti budou na viditelném místě vyvěšeny hlasovací lístky označené nápisem „vzor“, prohlášení o vzdání se kandidatury nebo odvolání kandidátů, pokud byla doručena do 48 hodin před zahájením voleb, a to v českém jazyce a pracovních jazycích Evropské unie a informace o základních zásadách hlasování do Evropského parlamentu na území České republiky ve všech jazycích členských států Evropské unie.

**Zásady hlasování**

Každý volič hlasuje osobně, zastoupení není přípustné. Po záznamu ve výpisu ze stálého seznamu voličů nebo zvláštního seznamu voličů obdrží volič od okrskové volební komise prázdnou úřední obálku opatřenou úředním razítkem, případně novou sadu hlasovacích lístků. Poté vstoupí do prostoru určeného pro úpravu hlasovacích lístků. Pokud se volič neodebere do prostoru určeného pro úpravu hlasovacích lístků, nebude mu hlasování umožněno.

V prostoru určeném pro úpravu hlasovacích lístků nesmí být nikdo přítomen zároveň s voličem, a to ani člen okrskové volební komise. Volič vloží do úřední obálky 1 hlasovací lístek. Spolu s hlasovacími lístky obdrží volič informace o způsobu hlasování.

S voličem, který nemůže sám upravit hlasovací lístek pro tělesnou vadu, anebo nemůže číst nebo psát, může být v prostoru určeném pro úpravu hlasovacích lístků přítomen jiný volič, nikoliv však člen okrskové volební komise, a hlasovací lístek za něho upravit a vložit do úřední obálky. Po opuštění prostoru určeného pro úpravu hlasovacích lístků vloží volič úřední obálku s hlasovacím lístkem před okrskovou volební komisí do volební schránky.

Volič může požádat ze závažných, zejména zdravotních důvodů příslušný úřad, a ve dnech voleb okrskovou volební komisi, o to, aby mohl hlasovat mimo volební místnost, a to pouze v územním obvodu volebního okrsku, pro který byla okrsková volební komise zřízena. V takovém případě okrsková volební komise vyšle k voliči své dva členy s přenosnou volební schránkou, úřední obálkou a hlasovacími lístky. Při hlasování postupují členové volební komise tak, aby byla zachována tajnost hlasování.

Pro tyto účely je níže uveden kompletní přehled telefonních čísel do všech okrskových volebních komisí za celý správní obvod Prahy 16.

Neplatné jsou hlasovací lístky, které nejsou na předepsaném tiskopise, hlasovací lístky, které jsou přetržené, a hlasovací lístky, které nejsou vloženy do úřední obálky. Hlas voliče je neplatný, je-li v úřední obálce vloženo několik hlasovacích lístků.

Volič, který se bude v době voleb do Poslanecké sněmovny v roce 2014 zdržovat v zahraničí, má dvě možnosti: Voličům zdržujícím se v zahraničí dlouhodobě podají informace na příslušných zastupitelských úřadech. V případě krátkodobého pobytu v zahraničí je vhodné volit při volbách do Evropského parlamentu v zahraničí na zastupitelském úřadě na voličský průkaz, který voliči vydá úřad městské části v místě jeho trvalého pobytu, v jehož stálém seznamu voličů je zapsán.

**Mgr. Jiannis Georgiou, DiS.**

**Žádáme všechny voliče, aby sledovali průběžně zveřejňované informace na webových stránkách městských částí.**

## Seznam volebních okrsků a volebních místností ve všech městských částech správního obvodu Praha 16

| Městská část | Číslo | Místo | Adresa | Telefon do volební místnosti |
|---|---|---|---|---|
| Praha - Lipence | 39001 | Základní škola | Černošická 168 | 724 189 008 |
| Praha - Lochkov | 40001 | Zasedací místnost ÚMČ Praha - Lochkov | Za Ovčínem 1 | 257 811 836<br>724 030 551 |
| Praha 16 | 16001 | Dům pečovatelské služby | K Cementárně 1522/1c | 702 279 091 |
| Praha 16 | 16002 | Kulturní středisko Radotín | náměstí Osvoboditelů 44/15 | 702 279 092 |
| Praha 16 | 16003 | Sportovní hala | U Starého stadionu 1585/9 | 702 280 845 |
| Praha 16 | 16004 | ZŠ Radotín, přístavba u jídelny | Loučanská 1112/3 | 702 279 040 |
| Praha 16 | 16005 | Channel Crossings | Vrážská 238/8 | 702 279 041 |
| Praha 16 | 16006 | Restaurace Pivní sanatorium | Štěrková 549/15 | 702 279 042 |
| Praha 16 | 16007 | Sokolovna TJ Sokol Radotín | Vykoukových 622/2 | 702 279 043 |
| Praha 16 | 16008 | Kulturní středisko Radotín | náměstí Osvoboditelů 44/15 | 702 279 093 |
| Praha - Velká Chuchle | 54001 | ZŠ Charlotty Masarykové, učebna 2.A (přízemí nové přístavby) | Starochuchelská 240 | 602 200 832 |
| Praha - Velká Chuchle | 54002 | ZŠ Charlotty Masarykové, učebna 2.B (přízemí nové přístavby) | Starochuchelská 240 | 774 648 952 |
| Praha - Velká Chuchle | 54003 | Učebna v 1. patře SAFINY | V Lázních 1 | 774 123 099 |
| Praha - Zbraslav | 56001 | Základní škola Vladislava Vančury | Hauptova 591 | 734 159 649 |
| Praha - Zbraslav | 56002 | Hasičská zbrojnice | Žitavského 571 | 734 159 650 |
| Praha - Zbraslav | 56003 | Základní škola Vladislava Vančury | Nad Parkem 1180 | 734 159 651 |
| Praha - Zbraslav | 56004 | Výzkumný ústav meliorací a ochrany půdy | Žabovřeská 250 | 734 159 652 |
| Praha - Zbraslav | 56005 | Výzkumný ústav meliorací a ochrany půdy | Žabovřeská 250 | 734 159 653 |
| Praha - Zbraslav | 56006 | Základní škola Vladislava Vančury | Nad Parkem 1180 | 734 159 654 |
| Praha - Zbraslav | 56007 | Základní škola Vladislava Vančury | Nad Parkem 1180 | 734 159 655 |
| Praha - Zbraslav | 56008 | Základní škola Vladislava Vančury | Nad Parkem 1180 | 734 159 656 |
| Praha - Zbraslav | 56009 | Základní škola Vladislava Vančury | Nad Parkem 1180 | 734 159 657 |
| Praha - Zbraslav | 56010 | Objekt čp. 125 | Lahovičky, Strakonická 125 | 734 159 658 |

# Odvoz odpadních vod podražil

***V roce 2012 se podařilo radotínskému úřadu vyjednat výhodnější podmínky pro odvoz odpadních vod z těch bytových objektů v Radotíně, kde ještě není dokončena splašková kanalizace. Začátkem letošního roku však došlo k neohlášenému skokovému navýšení ceny ze strany dodavatelské společnosti, a proto proběhla další jednání vedoucí nakonec k úpravě podmínek.***

Základní problém nastal v roce 2012, kdy vývoz žump skokově podražil poprvé. Autodopravci tímto reagovali na uzavření výpustního místa v nedalekých Lahovicích a nutnost odvážet odpadní vody až do Ruzyně nebo Kunratic. Vícenáklady na ujeté kilometry, dálniční poplatky a čas strávený cestou promítli do svých cen: z 90 Kč za kubický metr se sazba vyšplhala až ke 180 korunám, tedy přesně na dvojnásobek. Jeden vývoz 12kubíkové žumpy tak lidem podražil o celých tisíc korun!

Aby každý občan nemusel vyjednávat o podmínkách individuálně, vložila se do věci radotínská radnice, která se snažila ochránit lidi již tak poškozené nedokončenou kanalizací.

Po řadě jednání iniciovaných úřadem Prahy 16 s vlastníkem i správcem pražské kanalizační sítě začaly od září 2012 odpadní vody odvážet také Pražské vodovody a kanalizace, a.s. (resp. pobočka firmy Česká voda – Czech water, a.s.), a to za 1050 Kč vč. DPH za 8 kubíků. Cena tedy klesla na 131 Kč/m$^3$ při využití plné kapacity fekálního vozu.

Bohužel od ledna 2014 bez předchozího ohlášení a zdůvodnění cena skokově narostla na 1350 Kč, tj. 169 Kč/m$^3$. Proto byla opětovně svolána jednání s výše uvedenými společnostmi, díky nimž se podařilo učinit oboustranný závazek: cena za odvoz se s okamžitou platností sníží na 1200 Kč (vč. DPH, pokles při vyčerpaných 8 m$^3$ na 150 Kč za jednotku), ale jen do konce roku 2015. V tomto termínu by totiž měla být již kompletně dokončena výstavba inženýrských sítí v těch oblastech Viniček a ulice Otínská, které jsou zahrnuty ve schváleném rozpočtu zakázky investované hlavním městem Prahou.

Na druhou stranu MČ Praha 16 se zavázala vyvinout maximální úsilí k orgánům hl. m. Prahy k úplnému dobudování splaškové kanalizace v nejvíce dotčených (postižených) lokalitách. Jde samozřejmě jen o formální požadavek, neboť takový trvalý tlak je realitou posledního desetiletí.

A dobrá zpráva nakonec: vyjednaná zvýhodněná cena platí nově nejen pro území samotného Radotína, ale pro celý správní obvod a všechny občany z něj! Výsledky jednání nejvíce přivítají asi na Zbraslavi a v Lipencích, a to zejména v chatových oblastech, kde je mnohde kanalizace snem budoucnosti.

**Ing. Pavel Jirásek**

# Soutěž v digitální fotografii

***Jazyková škola Channel Crossings podpořila 2. ročník soutěže v digitální fotografii PHOTOCONTEST, jež je součástí rozsáhlého vzdělávacího projektu PHOTOBASE určeného studentům středních škol a žákům druhého stupně základních škol. Organizátorem soutěže je radotínské Gymnázium Oty Pavla.***

VZDĚLÁVACÍ INSTITUCE ROKU 2013

CHANNEL CROSSINGS

**Více informací o soutěži naleznete na straně 4 a na** *www.chc.cz.*

Na konci března předala vítězům soutěže u příležitosti výstavy fotografií na Staroměstské radnici cenné výhry.

Vítězové jednotlivých kategorií získali od Channel Crossings věcné ceny jako jazykové pomůcky a učebnice, stejně jako slevy na jazykové zkoušky City & Guilds. Absolutní vítězkou se stala Zuzana Hedbávná, která odbornou porotu oslovila svou prací „Navždy spojeni“. Jazyková škola Channel Crossings vítězce věnovala jazykovou zkoušku v hodnotě 3800 Kč. „Život naší školy není jen o jazycích, ale i o umění. Jsme rádi, že můžeme podpořit mladé talenty,“ uvedla Eva Havránková, marketingová manažerka Channel Crossings.

Jazyková agentura Channel Crossings se zabývá poskytováním jazykové výuky pro firmy i veřejnost. Je zakládajícím členem ACERT (Asociace certifikovaných jazykových škol) a v roce 2012 se stala členem AJŠA (Asociace jazykových škol a agentur ČR).

**-jahe-**

# Odpovědi na spotřebitelské otázky

***Vztahy mezi spotřebitelem a prodávajícím či poskytovatelem služeb upravuje zejména občanský zákoník. Neznalost našich práv nás může při řešení spotřebitelských problémů opravdu „přijít draho“. Znáte odpovědi na následující otázky?***

**Potřebuji nutně pro uplatnění reklamace fakturu či účtenku?**

Nikoli. Při uplatňování reklamace stačí prokázat, že jste u prodejce věc zakoupili. To lze doložit třeba výpisem z bankovního účtu, záručním listem, staršími reklamačními protokoly, originálním obalem, specifičností zboží (pokud jej nikdo jiný neprodává), v krajním případě i svědeckou výpovědí.

**Prodejce mi řekl, že není možná reklamace zboží, protože bylo v době nákupu ve slevě. Má pravdu?**

Toto tvrzení je neoprávněné. I zlevněné zboží můžete reklamovat po dobu 24 měsíců. Výjimku tvoří sleva, která byla poskytnuta pro vadu výrobku – pro takovou vadu pak zboží reklamovat nelze, na všechny ostatní vady daného zboží záruka ovšem platí.

**Koupil jsem si notebook na IČ, přesto mám stejná práva jako spotřebitel. Mám pravdu?**

Pokud uvedete ve smlouvě identifikační číslo, můžete tím dávat druhé straně smlouvy najevo, že do právního vztahu vstupujete jako podnikatel. Z toho plynou určité rozdíly ve vašich právech. Například nemáte pro uplatnění reklamace lhůtu 24 měsíců a není stanovena lhůta 30 dnů pro vyřízení reklamace. Tvrdíte-li, že jste nevystupovali jako podnikatel, musíte to v případě sporu prokázat.

**Od každé smlouvy mohu odstoupit. Je tomu tak?**

Odstoupit od smlouvy je možné pouze v případech, kdy to umožňuje zákon nebo se na tom dohodnete s prodávajícím. Odstoupit od kupní smlouvy můžete například, pokud prodejce třikrát uzná vaši reklamaci ohledně stejné závady zboží. Nebo pokud není možné věc opravit či vyměnit. Odstoupit od kupní smlouvy do 14 dnů máte právo také v případě nákupu přes internet či po telefonu, tj. u smluv uzavíraných formou komunikace na dálku (s určitými výjimkami, například pokud je zboží upraveno na přání zákazníka).

**Provozovatel e-shopu tvrdí, že nemohu odstoupit od smlouvy do 14 dnů, když jsem si zboží vyzvedl osobně. Je to pravda?**

Není. Pokud smlouva byla uzavřena přes internet, na právu na odstoupení nic nemění způsob převzetí zboží.

*Spotřebitelská poradna dTestu vyřídila od začátku roku téměř sedm a půl tisíce dotazů. „Spotřebitelé chtějí nejčastěji řešit problémy s reklamací, jakostí či nedodáním zboží a týkající se nekalých obchodních praktik. Zajímá je také odstupování od smluv uzavřených prostředky komunikace na dálku či mimo prostory obvyklé k podnikání. Nejvíce řešíme stížnosti týkající se spotřebního zboží, finančních služeb, mobilních operátorů či služeb spojených s bydlením,“ uvedl Lukáš Zelený, vedoucí právního oddělení dTestu.*

**-jahe-**

## Věž pro Radotín

*Dokončení z titulní strany*

zde ovšem ani samostatná expozice geologie.

Výstava s mottem *Radotín – místo a lidé* si slovy starosty Hanzlíka „neklade za cíl představit Radotín, jeho bezprostřední okolí, práci a zábavu jeho obyvatel v plné šíři. Je to jen jakási esence toho, co je pro Radotín charakteristické, čím jeho obyvatelé žijí, čím se baví a – to hlavně – má vzbudit v každém návštěvníkovi této historické věže přání a touhu jet toto místo, které je městskou částí Prahy, co nejdříve navštívit."

Před večerním koncertem uspořádaným na radnici přišla chvíle pro velké díky Heinzi Kargovi za 22 let nejen oficiální, ale opravdu přátelské spolupráce, která trvá již od podpisu smlouvy a navázána byla ještě o dva roky dříve. Součástí díků byl i dar, který za starostu převzal Theo Lorenz. Nemalým dárkem bylo ovšem i samo vystoupení učitelů hudebního oddělení ZUŠ Klementa Slavického v čele se zástupkyní ředitele Zuzanou Procházkovou. Nechyběl ani Jan Matěj Rak, který v Radotíně vyučuje klasickou kytaru.

Snad bude stejně jako koncert ceněna i expozice – pak je šance, že se splní ambice jejích tvůrců a bude podnětem k návštěvě v Čechách.

**Kateřina Drmlová**

## Nejlepší web...

*Dokončení z titulní strany*

aktuálnost stránek, kvalita písemné koncepce webu.

Důležitým kritériem, které významně ovlivnilo celkové pořadí, byla přístupnost stránek pro handicapované uživatele.

Knihovny byly rozděleny do tří kategorií podle počtu obyvatel obce, kde působí, a v kategorii knihoven obcí do 14 tisíc obyvatel zvítězily webové stránky radotínské knihovny.

„Z ocenění máme velkou radost a motivuje nás k dalšímu vylepšování webu, každý rok na něm najdete něco nového," říká autorka webu Ing. Farníková. „Letos dostaly naše webovky zbrusu nový vzhled laděný do světlé šedomodré, přibyla fotogalerie akcí konaných v knihovně, aktuálně na něm najdete nový Knihovní řád platný od 1. dubna. Samozřejmostí je přístup na on-line katalog, ve kterém si čtenáři mohou rezervovat knihy či prodlužovat stávající výpůjčky."

K novinkám v tomto roce bude patřit nový webový katalog Carmen, který rozšiřuje škálu modulů knihovního systému Clavius a očekává se od něj především podstatné zvýšení rychlosti hledání i zobrazovaní výsledků, umožňuje trvalé uložení oblíbených dokumentů na účtu čtenáře, možnost rozdělení oblíbených dokumentů pomocí štítků a mnoho dalšího. **-kd-**

**Více o knihovně i soutěži Biblioweb najdete na** *www.knihovna-radotin.cz*

## 2. e-Aukce pro občany a podnikatele

*Dokončení z titulní strany*

skvělému výsledku se vedení Městské části Praha 16 rozhodlo umožnit dosažení významných úspor na platbách za elektřinu a plyn také ostatním domácnostem a firmám, které se prvního kola nezúčastnily. Proto oslovilo společnost eCENTRE, a.s., organizátora první velmi úspěšné e-Aukce, a realizaci 2. kola s ní dohodlo na období konce května a měsíc červen letošního roku.

„Přihlásit se mohou jednotlivé domácnosti, podnikatelé, bytová sdružení, prostě každý, kdo odebírá elektřinu nebo plyn z Radotína i okolí, a to zcela zdarma. Pořádající firma je pak sdruží a stanoví přesné podmínky, které musejí dodavatelé v případě vítězství v e-aukci dodržet. Pak osloví všechny osvědčené dodavatele energií na trhu, aby o ´balík´ odběratelů soutěžili v on-line elektronické aukci," vysvětluje princip aukce starosta Mgr. Karel Hanzlík.

Radotínská radnice opět poskytne pro přípravu aukce (informace, náběr smluvních podkladů) vlastní prostory v Kulturním středisku U Koruny v Radotíně. Sběr podkladů tam proběhne od 28. května do 26. června (vždy ve středu od 13 do 18 hodin a ve čtvrtek od 9 do 14 hodin). Samotná aukce se připravuje na konec července 2014.

„Vím, že mnozí dodavatelé již od začátku letošního roku výrazně snížili ceny energií. Myslím si, že k tomu také přispěly elektronické aukce včetně té naší, radotínské. Pokud by ve 2. kole bylo dosaženo dalších úspor ve výši 15-20 %, považoval bych to za velký úspěch, který by mohl mnoha domácnostem i firmám zajistit velmi příjemné snížení současných nákladů," dodává starosta Hanzlík.

Společnost eCENTRE zajistí sběr podkladů od účastníků aukce, její kompletní přípravu, oslovení dodavatelů, samotnou realizaci, podpisy smluv s vítězným dodavatelem a následné kroky spojené s přechodem k tomuto dodavateli. Zajistí tím všem účastníkům kompletní administrativní servis. **Ing. Pavel Jirásek**

**Podrobné informace najdete v letáku na straně 8 tohoto vydání Novin Prahy 16.**

## Sledování jarního úklidu on-line

*Dokončení z titulní strany*

http://vozidla.praha16.eu sledovat on-line oba nové čisticí vozy pořízené radnicí na konci loňského roku i dvojici multikár, které při úklidu pomáhají.

Služba je nyní mimořádně atraktivní, neboť probíhá intenzívní jarní úklid, takže lze vše celý pracovní týden sledovat odkudkoli. Navíc MČ Praha 16 rozšířila „pouhé" sledování aktuální pozice vozidel v interaktivní mapě o záznam historie jízd; takže každý, kdo nemá čas dívat se na web celý den, může v klidu později vidět data až za 12 hodin zpětně.

Grafické vykreslení stopy celých tras strojů napomáhá navíc tomu, že při větším přiblížení je dobře vidět i třeba ulice, kde jsou vedle vozovky uklízeny i oba chodníky (pak tudy procházejí tři a více linií vedle sebe). **-pj-**

**Sledujte úklid on-line na** *http://vozidla.praha16.eu*

## INFO EXPRES

**Volné místo.** Úřad městské části Praha 16 vyhlásil výběrové řízení na obsazení pracovní pozice referent/ka Odboru živnostenského, Úsek kontroly, s nástupem od 1. července 2014 a termínem pro podání přihlášky nejpozději do 9. června 2014 do 12.00 hodin. Bližší informace jsou k dispozici na Praha16.eu v sekci Úřad – Volná místa, na úřední desce i na informačních tabulích v Radotíně.

**Omezené úřední hodiny.** Úřad práce České republiky, Krajská pobočka pro hlavní město Prahu, Kontaktní pracoviště Praha 5, které najdete v Radotíně na náměstí Osvoboditelů 732/7, má již od ledna omezenou úřední dobu, a to pouze v pondělí a ve středu od 8 do 12 hodin a od 13 do 17 hodin (telefon 950 178 690-3, 950 178 695, 950 178 683, e-mail: podatelna@aa.mpsv.cz). Právě tento úřad mj. vyplácí i dávky státní sociální podpory pro občany správního obvodu Prahy 16. Úřad práce ČR není součástí Úřadu městské části Praha 16.

**Uzavírka Jelenovské a Otínské.** V rámci probíhající pokládky sítí technického vybavení bude až do 20. července realizována úplná uzavírka v radotínské ulici Jelenovská v úseku: Otínská – po čp. 1331/9 včetně přilehlé křižovatky. Zhotovitelem stavby je společnost Čermák a Hrachovec a.s.

**Záchranáři omezí parkování.** V rámci konání akce „Radotínský den s IZS aneb Záchranáři v akci" dojde v sobotu 17. května v době od 6.30 do 14.00 hodin k úplné uzavírce parkoviště před OD Berounka na náměstí Osvoboditelů v Radotíně. Pořadatelem akce je Městská část Praha 16. Následně bude Technickými službami Praha – Radotín na celé ploše proveden intenzívní jarní úklid.

# SPORT V RADOTÍNĚ - MEMORIÁL A. HŘEBESKÉHO

Objektiv času

BOXLAKROSOVÝ MEMORIÁL ALEŠE HŘEBESKÉHO POŘÁDÁ LAKROSOVÝ KLUB CUSTODES RADOTÍN, ODDÍL TJ SOKOL RADOTÍN, NA PAMÁTKU SVÉHO HRÁČE. TEN 30. LISTOPADU 1993 PODLEHL TĚŽKÉMU ZRANĚNÍ ZPŮSOBENÉMU OPILÝM ŘIDIČEM, KTERÝ VJEL NA AUTOBUSOVOU ZASTÁVKU V PRAZE NA ZLÍCHOVĚ. V BŘEZNU NÁSLEDUJÍCÍHO ROKU SE KONAL PRVNÍ ROČNÍK TURNAJE.

VÍTĚZNÉ DRUŽSTVO (MÍSTNÍ) HISTORICKY PRVNÍHO ROČNÍKU MEMORIÁLU S PŮVODNÍ TROFEJÍ, KTERÁ JE NYNÍ UCHOVÁVÁNA V RADOTÍNSKÉ SOKOLOVNĚ – BYLA JÍ ALEŠOVA LAKROSKA

JEŠTĚ JEDNOU ROK 2001 – RADOST HRÁČŮ LCC RADOTÍN PO VÍTĚZNÉM FINÁLOVÉM ZÁPASE

VYHLÁŠENÍ VÍTĚZŮ V ROCE 2006. ZLEVA ŘEDITEL TURNAJE JAN BARÁK, MANAŽER ONDŘEJ MIKA, STAROSTA SOKOLA RADOTÍN MIROSLAV KNOTEK, STAROSTKA MĚSTSKÉ ČÁSTI PRAHA 16 HANA ŽIŽKOVÁ A JEJÍ ZÁSTUPCE KAREL HANZLÍK

V ROCE 1996 SE JEŠTĚ STÁLE BOJOVALO NA BLÁTĚ

NOČNÍ ZÁPAS V ROCE 2002. DIVÁCI JIŽ NESEDĚLI NA LEŠENÍ, ALE NA ZAPŮJČENÝCH TRIBUNÁCH

VEČERNÍ SOBOTNÍ EXHIBICE ALL STARS GAME NA 15. ROČNÍKU, KTERÝ POPRVÉ PŘENÁŠELA ČESKÁ TELEVIZE (LETOŠNÍ ROČNÍK NALEZNETE NA HTTP://WWW.CESKATELEVIZE.CZ/IVYSILANI/10165817694-BOXLAKROS/214471291222001-MEMORIAL-ALESE-HREBESKEHO)

ÚPRAVA TERÉNU POD PROVIZORNÍMI TRIBUNAMI V ROCE 2001, KDY HŘIŠTĚ DOSTALO NOVÝ POVRCH. ŠLO O PRVNÍ TURNAJ S MEZINÁRODNÍ ÚČASTÍ

NÁSLEDNÝ KROK – INSTALACE ZAPŮJČENÉHO LEŠENÍ COBY TRIBUNY

SPOLEČNÁ FOTOGRAFIE FINALISTŮ ROKU 2003: LC JIŽNÍ MĚSTO A VÍTĚZNÍ REBELS Z USA

SLAVNOSTNÍ ZAHÁJENÍ JUBILEJNÍHO 20. ROČNÍKU (VÍCE INFORMACÍ K NĚMU VIZ STRANU 11) – ARÉNA MÁ NOVÉ MANTINELY A SKLA

**Text: Kateřina Drmlová, foto: Ondřej Mika, Radek Procházka a Josef Štěpán**

# Byly dílny

***V sobotu 12. dubna se na Základní škole Praha - Radotín pořádaly již 10. Velikonoční dílny.***

Jubilejní ročník hodně zavazoval, a tak všichni, kdo jej připravovali, doufali, že se i tentokrát podaří vytvořit příjemnou atmosféru hezkého tvoření.

Připraveny a vyzdobeny byly všechny třídy v přízemí budovy druhého stupně.

Co vše se tu tvořilo? Nesmělo chybět velikonoční pečení – v kuchyňce se pekla vejce a zajíčci z lineckého těsta. Hned naproti se líhla roztomilá kuřátka i zajíčci a krásní barevní motýli. O třídu dál to zase byli veselí kraslicoví skřítci a pestrobarevná vejce a z dalších dveří odcházeli malí tvůrci s malovanými sádrovými zvířaty či roztomilými přáníčky.

foto: Valešová

Z rychleschnoucí hmoty se vykrajovala vejce, zajíci i dinosauři, technikou embossingu – vytlačováním vzorů, vznikala zlacená i stříbřená zvířátka, do papírových klícek se zavěšovali ptáčci...

Ale i uprostřed bohaté nabídky dílen si každý mohl chvilku odpočinout u šálku čaje nebo kávy. Tvořivé dopoledne velmi rychle uteklo a k sobotnímu obědu se odcházelo s plnou krabicí či košíčkem výrobků. Ačkoliv jako každý rok jich ve škole zůstalo spousta zapomenutých, snad nikdo nebyl příliš smutný.

Ve dvě hodiny po poledni již byla škola opět sobotně ztichlá a uklizená. Vše dobře dopadlo – díky všem, kdo se na dílnách podíleli, jak při přípravě, tak i po celé sobotní dopoledne. (A také díky grantové podpoře Městské části Prahy 16 a Magistrátu hl. m. Prahy, bez které by se dílny uskutečnit nemohly.) **-iv-**

# KAAN navštívil Soběslav

***Radotínský Klub aktivních a nestárnoucích podnikl v pondělí 31. března svůj první větší výlet – do jihočeské Soběslavi.***

Počet účastníků trochu ovlivnil víkendový přechod na letní čas, s nímž se při původním plánování termínu výletu nepočítalo. Některým zájemcům tato skutečnost unikla a nestihli proto odjezd vlaku.

Ti, jimž společný odjezd vyšel, se nejprve rozhodli ochutnat výborné pečivo místní soběslavské pekárny PETA. Posilněni se vypravili poznávat Společenské centrum Soběslavska, revitalizovaný park i kostel sv. Marka. Cestou ke gotickému hradu si prohlédli město, z náměstí zhodnotili výšku věže a své fyzické možnosti.

Po prohlídce městské knihovny v nově zrekonstruovaném severním křídle městského gotického hradu ze 14. století následovala prohlídka kostela sv. Víta, gotické perly jižních Čech.

Ti nejzdatnější, a byli to téměř všichni ze skupiny, se pak vydali zdolat symbol zdejšího kraje – 68 metrů vysokou věž na náměstí při chrámu sv. Petra a Pavla. Z jejího ochozu věže se rozhlédli do všech světových stran a pokochali se pohledem na soutok řeky Lužnice s Černovickým potokem. Čerstvě vyfoukaní se už těšili se do místní, v celém kraji známé a vyhlášené, Italské cukrárny. A všichni svorně potvrdili její jedinečnou pověst.

Po bohatých zážitcích se výletníci pohledem z vlaku rozloučili s městem i štíhlou, elegantní věží a hned se dohodli na další návštěvě města v době Rožmberských slavností, tedy třetí sobotu v září. To proto, že v Soběslavi mohou ještě mnohé obdivovat – a navíc si přitom zopakovat kulinářské zážitky z cukrárny i restaurací! Další zájemci o společný výlet budou samozřejmě i při této cestě vítáni.

**Alena Ferrová**

foto: Jindřiška Válová

*Výstup na 68 m vysokou věž stál za to*

## POZOR: Kaan zve na výlet do Prachatic

Po úspěšném výletu do Soběslavi připravuje a zve Klub aktivních a nestárnoucích zájemce na dvoudenní výlet do krásného šumavského města Prachatic a okolí. **Termín konání výletu byl zvolen na 26. a 27. října.**

S ohledem na maximální kapacitu rekreačního zařízení Městské části Praha 16 v Chrobolech, která je 13 osob, **je nutné se přihlásit do čtvrtka 29. května na telefonním čísle 737 839 042.** Pro členy KAAN bude ubytování zdarma.

# Stříbrné pásmo pro Moniku

***Studentka prvního ročníku radotínského Gymnázia Oty Pavla, Monika Pavlačková, dosáhla počátkem dubna velkého úspěchu v celopražské soutěži popzpěvu.***

V premiérovém ročníku soutěžní přehlídky populárního zpěvu v pražských základních uměleckých školách, která se konala 10. dubna, obsadila druhé místo ve věkové kategorii 14 až 16 let. Hodnotilo se „pásmy“ (zlatým, stříbrným, bronzovým), Monika je tedy držitelkou toho stříbrného.

foto: Jindřich Machuta

*Monika Pavlačková*

Znovu a o něco výrazněji tak prokázala nejen talent, ale především schopnost a chuť s ním pracovat. Odborná porota hodnotila u každého ze zpěváků skrze jedinou píseň jeho pěveckou techniku, osobitost a stylovost interpretace i hudební vyspělost. Po prvním místě na Zbraslavíku 2012 a druhém na Zbraslavíku 2013, tedy soutěžích v rámci Prahy 5, prokázala studentka zpěvu ZUŠ Zbraslav a klavíru na ZUŠ Radotín, že má dostatek zkušeností i sebevědomí na další posun.

Domácímu publiku to lehce předvedla už v prosinci, kdy zpívala s formací Radotínské mládí na Ďábelské diskotéce v Koruně. Daleko širší záběr ovšem bude mít singl Animals of This World, který vyšel na oficiální stránce německého vydavatelství BassXpress a YouTube 1. května a ve stejný den zazněl i v Kissparádě. Společně s DJ Paf feat a raperem Seshep ho Monika nahrála v Unbeatable records. **-kd-**

# Noc kostelů

***Opět je tu pozvánka pro všechny, kdo by rádi (třeba poprvé) vstoupili do budovy, kterou denně míjejí. Letošní Noc kostelů otevře v pátek 23. května brány svatostánků v Chuchli, Radotíně i Zbraslavi.***

V Městské části Praha – Velká Chuchle bude probíhat program v kostele sv. Jana Nepomuckého (v Chuchelském háji) od 17.50 do 23.00 hodin. Kostel Narození Panny Marie v Malé Chuchli bude zpřístupněn od 18.00 do 22.00 hodin.

Zbraslavský kostel sv. Jakuba Staršího (v areálu zámku) má připraven program od 17.00 do 23.00 hodin.

V Radotíně v kostele sv. Petra a Pavla u řeky pozvou otevřené dveře dovnitř, kde bude vždy někdo, kdo o kostele něco rád poví. Od 18.00 hodin proběhne Mše svatá s následnou adorací, od 19.00 hodin vystoupí ženský komorní pěvecký soubor Frangula Chorus ze Zbraslavi s duchovním repertoárem. Pod vedením Zuzany Krušinové a ve spolupráci se Stanislavem Poslušným provede například Missu brevis Zdeňka Lukáše nebo Ave Maris Stella od Edwarda Griega. Mezi osmou a jedenáctou večerní budou probíhat prohlídky kostela s komentářem.

V kostele farního sboru České církve evangelické v ulici Na Betonce č. 14 je od 18.00 hodin připraven Koncert učitelů ZUŠ Klementa Slavického a ve stejnou dobu tu bude otevřená i výtvarná dílna pro děti „Výroba prstových loutek“ pod vedením Evy Zykánové, po celý večer bude přístupná i výstava fotografií Pavla Blaženína „Mimořádné momenty moderní české historie“. Mezi 19.00 a 20.30 je připraveno setkání s nejúspěšnější českou olympioničkou, Věrou Čáslavskou. Sedminásobná olympijská vítězka, čtyřnásobná mistryně světa, jedenáctinásobná mistryně Evropy a čtyřnásobná Sportovkyně roku Československa přijala pozvání na Noc kostelů právě do Radotína. Poté zde ještě bude od 20.30 hodin následovat koncert hudební skupiny PRANIC z Turnova pod vedením Ondřeje Halamy, kostel bude otevřen do desáté večerní. **-kd-**

# Klubová scéna Milana Peroutky

***Na klubové scéně v Kulturním středisku Radotín se v úterý 15. dubna sešli zástupci Městské části Praha 16, rodina předčasně zesnulého radotíňáka Milana Peroutky, jeho přátelé i kapela Olympic, aby ji slavnostně pojmenovali po tomto výborném muzikantovi a hlavně fajn kamarádovi.***

Bude to totiž již téměř rok, kdy Milan Peroutka (19. 1. 1964 - 4. 5. 2013) nečekaně opustil rodinu, kamarády i kapelu Olympic.

Slavnostní přejmenování klubové scény zahájil starosta a iniciátor celé akce Mgr. Karel Hanzlík a za pomoci členů kapely Olympic byl odhalen nový název: Klubová scéna Milana Peroutky. Ke slavnostnímu přejmenování i vzpomínání na skvělého člověka zahrála kapela Olympic i Milanovi dva nadaní synové, Honza a Milan.

Když byla před dvěma lety v dubnu 2012 nová klubová scéna slavnostně otevřená, zahráli si v klubu Milan Peroutka, Milan Broum, Jan Kalousek, Štěpán Rak a další. Přemýšlelo se tehdy i o názvu nového klubu – a nikoho nenapadlo, že za dva roky klub ponese Milanovo jméno a Milan „Ferda“ Peroutka již bude hrát na nebeské scéně.

**Mgr. Dana Radová**

foto: Radová

*Desku s novým jménem scény odhalovali vedle starosty Hanzlíka i Olympici*

# Mladí fotografové na Staroměstské radnici

***Nejenže se na Staroměstské radnici předávala ocenění v soutěži Photocontest, od 25. března do 4. dubna zde byly v křížové chodbě také vystaveny všechny vítězné fotografie.***

Nejhezčí okamžiky slavnostního dne nastaly docela určitě právě ve chvíli, kdy se účastníci setkání ocitli mezi vystavenými díly. Slavnostní vernisáž představila totiž nejen vítězné záběry, ale i jejich tvůrce, žáky a studenty základních i středních škol ze všech koutů České republiky. Všichni finalisté s radostí prohlíželi své vytištěné snímky, překvapeni jejich velkými formáty (zdařilý digitální tisk celkem 60 fotografií zajistila společnost Elvira).

To byla tečka za soutěží v digitální fotografii, která je ovšem jen jednou částí vzdělávacího projektu Photobase. Jeho druhý ročník představila RNDr. Jana Hrkalová, ředitelka Gymnázia Oty Pavla. O radostné a odpovědné práci odborné poroty soutěže, která hodnotila 1021 snímků ve dvou kolech, zase promluvili fotograf a dokumentarista Ivan Látal a pedagožka Mgr. Zdeňka Veselá – obzvláště druhé kolo hodnocení, při němž se 13. února všichni členové poroty sešli na Gymnáziu Oty Pavla a anonymně hodnotili a vybírali finální fotografie, prý pro ně bylo radostným zážitkem.

foto: PHOTOBASE

*Vítězové letošního ročníku PHOTOCONTESTu*

Absolutní vítězkou soutěže se nakonec stala Zuzana Hedbávná ze Střední odborné školy zdravotnické v Ústí nad Labem, která převzala tiskárnu a tablet společnosti Your System a dárkovou tašku jazykové agentury Channel Crossings s poukazem na zkoušku z anglického jazyka. Pedagog vítězné 10. základní školy v Plzni převzal poukaz na nákup zboží v hodnotě 5 000 Kč od společnosti Elvira a roční předplatné časopisu FotoVideo.

Slavnostní atmosféru předávání cen umocnil hudební doprovod studentů Gymnázia Oty Pavla pod vedením Mgr. Pavlíny Krupové a moderace v podání studenta maturitního ročníku Ondřeje Papeže. **-jh-**

**Více informací najdete na** *www.photobase.cz*

# Jaká byla premiéra Gaudia?

***Shakespeare v Koruně v podání Divadelního spolku Gaudium zářil, mrazil, bavil – a překvapil!***

Chronicky známý spletitý komický rej (či sen) zběsilé touhy po lásce a milování, plný mileneckých párů v různých vztazích, kouzelných lesních skřítků i nadšených roztomilých ochotníků, co secvičují klasiku, rámovaný jedinou letní nocí není jednoduché předvést na žádném pódiu. Tady se to povedlo.

Na prknech Koruny naplno řádila dvacítka domácích, doplněná několika hosty. Hostujícím byl pro tentokrát také režisér – profesionální dramaturg, dramatik, výtvarník a režisér Mirek Pokorný. Ten se svého úkolu nastudovat klasiku s ochotníky zhostil skutečně profesionálně!

A tak jsme mohli v Koruně vidět výborné, vtipné a velmi současné klasické představení v úžasném temporytmu, s vyváženými skvělými hereckými výkony, nápaditou choreografií a krásnými kostýmy a výpravou. Režisér, dramaturg a odborný lektor postupových soutěží amatérských divadel Jaroslav Kodeš po představení řekl: „Úctyhodné dílo, zcela jiné herectví u souboru, který znám, zábavné a s myšlenkou!“ Divadlo Gaudium roste a pracuje na sobě, to je jisté!

foto: Radová

*Sen noci svatojánské na prknech Koruny*

Kdo neviděli, jsou zváni na reprízu, která se koná 2. června v 19.00 hodin.

**Mgr. Dana Radová**

# Velocipedy zas pojedou s vrchu

***Blíží se červen a s ním tradiční, již XXXI. ročník Jízdy historických velocipédů s vrchu Jíloviště – Zbraslav. Vše je naplánováno na sobotu 7. června.***

Opět diváky čeká přepestrý program a zajímavá podívaná, kromě samotného závodu kupříkladu dopolední Jízda elegance na Zbraslavském náměstí, „reje“ neboli unikátní skupinová umělecká jízda členů a členek klubu v dobových oděvech tamtéž, či ukázka velocipedů a bicyklů ze sbírek členů VBC z let 60. až 80. – „Socialistické retro“. Odpoledne se mohou těšit na sprint do kopce a samotnou Jízdu s vrchu. V restauraci Bowling U Stromečku bude zajištěno občerstvení, živá hudba a též tam proběhne vyhlášení výsledků závodů.

foto: Veteran Car Club Praha

*Připravit, pozor – a z kopce dolů...*

Na druhý den se chystá jako každý rok poklidný cyklistický výlet údolím Berounky ku Karlštejnu a zpět.

**Eva Schiebelová**

**Podrobnější program na stránkách klubu** *www.bicycleclub.zbraslav.info*, **na informačním serveru** *www.zbraslav.info* **a v červnových Zbraslavských novinách.**

**Využijte výhodného úvěrového financování FORD CREDIT. Více na www.ford.cz.**
Nabídka platí do odvolání. Kombinovaná spotřeba: Fiesta: 4,1–5,9 l/100 km, emise CO2: 99–138 g/km; Focus: 4,2–6,3 l/100 km, emise CO2: 99–146 g/km; C-MAX: 4,3–6,7 l/100 km, emise CO2: 112–154 g/km. Uvedená spotřeba 4,3 l/100 km se vztahuje k provedení Fiesta 1.0 EcoBoost. Zobrazené vozy mohou mít prvky příplatkové výbavy.

# Ford EcoBoost: Nejlepší motor na světě.

**Přeplňovaný benzinový motor 1.0 EcoBoost si vás získá výkonem i spotřebou.**

FORD **FIESTA EcoBoost** již za **288 990 Kč**

FORD **FOCUS EcoBoost** již za **339 990 Kč**

FORD **C-MAX EcoBoost** již za **426 990 Kč**

Odborníci ocenili náš 1.0 EcoBoost již dvěma tituly Mezinárodní motor roku. Úsporný a výkonný motor se spotřebou od 4,3 l/100 km je připravený udělat dojem i na vás. Užijte si dynamickou jízdu ve skvěle vybavených modelech za skvělé ceny! Začněte třeba testovací jízdou.

**AMB Praha** auto MOTOL BENI a.s.
Severní 321, 252 25 Ořech – Praha západ tel. 234 234 111 **www.fordamb.cz**
Plzeňská 130/221, 150 00 Praha 5 – Motol tel. 257 288 111
Strakonická 25, 150 00 Praha 5 – Smíchov tel. 257 321 221 **www.fordmania.cz**



**KOMINÍK**
606 589 726
josef.dockal@kominici.net
Vložkování komínů
Dopojování spotřebičů
Prohlídky a čištění podle nového nařízení vlády 91/2010



**INSTALATÉRSTVÍ CÍSAŘOVSKÝ**
Veškeré instalatérské práce, opravy, rekonstrukce, nové montáže.
Václav Císařovský
Ke Zděři 244/23
153 00 Praha 5 - Radotín
**mobil: 602 839 868**



***MICHAL VAVŘIČKA***
*Čištění koberců a mytí oken.*
*Malování a štukování*
*Topasová 859/33,*
*Praha 5 - Radotín*
***mobil: 604 404 907***



**Prodejna lidové umělecké výroby**
UVA
Hana Rozenská, Vrážská 1531, Radotín
KERAMIKA, KOŠÍKAŘINA, DŘEVĚNÉ HRAČKY, UBRUSY, SLAMĚNÉ KLOBOUKY
Tel.: 603 449 940 www.uva.hu.cz


# Informace pro inzerenty

Vážení inzerenti,

informační měsíční periodikum Noviny Prahy 16 pro správní obvod Prahy 16 (Radotín, Zbraslav, Velká Chuchle, Lipence a Lochkov) vydává Městská část Praha 16 v nákladu 10 000 výtisků. V případě zájmu inzerovat v našem periodiku získáváte výhody.

**VÝROBA A ÚPRAVA CELOBAREVNÉHO INZERÁTU ZDARMA**
**PŘI OPAKOVANÉ INZERCI VÝHODNĚJŠÍ CENA**
**ZVEŘEJNĚNÍ INFORMACÍ O FIRMĚ PO DOBU 1 ROKU ZDARMA**

Informace o Vaší firmě budou po dobu 12 měsíců od zveřejnění posledního inzerátu dostupné na webových stránkách MČ Praha 16 v sekci portál inzerentů, který naleznete přímo na úvodní straně pod odkazem Firmy v horní liště.

Těšíme se na spolupráci

## CENÍK INZERCE

| Formát inzerátu | Rozměry (šířka x výška v milimetrech) | Cena v Kč | | |
|---|---|---|---|---|
| | | základní | opakovaná inzerce | 2.- předposl. strana 3x a více opakovaná inzerce |
| 1/64 | 50 x 27 | 320.00 | 272.00 | |
| 1/32 | 50 x 60 | 610.00 | 519.00 | |
| 1/16 | 105 x 60 | 1,190.00 | 1,012.00 | |
| 1/8 | 105 x 125 | 2,320.00 | 1,972.00 | |
| 1/4 | 160 x 125 | 4,520.00 | 3,842.00 | |
| 1/2 | 260 x 190 | 8,810.00 | 7,489.00 | 7,048.00 |
| 1/1 | 260 x 385 | 17,180.00 | 14,603.00 | 13,744.00 |
| titul | 260 x 70 | 11,880.00 | 9,504.00 | |

Ceny inzerátů zahrnují 21% sazbu DPH.
Podklady pro inzerci můžete zasílat v těchto formátech: DOC (text), PDF, AI, PSD, JPEG, GIF, TIF a BMP.

**ADRESA REDAKCE**
Úřad městské části Praha 16
Václava Balého 23/3
153 00 Praha-Radotín

**PŘÍJEM INZERCE**
**Věra Peroutková**
**tel.: 257 911 746**
vera.peroutkova@praha16.eu
noviny@praha16.eu
**www.praha16.eu**


textil obuv **Móda pro radost** dámská pánská od S po XXL
NOVĚ OTEVŘENO
NOVĚ OTEVŘENÝ TEXTIL
dámská a pánská móda
především od českých výrobců
halenky tuniky košile spodní prádlo kabelky
Oděvy od velikosti S po XL
Náměstí osvoboditelů 69, 153 00 Praha 16 - Radotín, tel.: 257 810 521



**Dentální hygiena**
...prevence, léčba, vzdělávání
**Adéla Maršálková DiS.**
dentální hygienistka
Tel.: +420 257 922 552
Adresa: Žitavského 497, Praha 5 - Zbraslav
www.dentalni-hygienistka.cz



**VIDEOSTUDIO PÁTEK**
PŘEPISY
- rodinného videa všech formátů na DVD
- starých filmů 8 mm, 9,5 mm, 16 mm na DVD a HDD

SKENOVÁNÍ
- diapozitivů, negativů a fotografií

SLUŽBY
- kamera, foto, střih

603 277 383, 257 811 063 / Radotín
**www.studiopatek.cz**



Pavel Hokr – hudební škola; Středisko volného času Všenory
**VÝUKA NA HUDEBNÍ NÁSTROJ**
*klavír, kytara (elektrická i akustická), flétna, populární zpěv, rychlokurz klavíru pro dospělé*
- učíme se hrát pro vlastní potěšení
- koncertujeme 3x ročně
- hrajeme písničky, které si vybíráte
- můžeme docházet k Vám domů
- první 2 hodiny výuky nezávazné
- žádné stupnice, žádné etudy

**HRAJEME NAPŘ.:** SKÁKAL PES, NENÍ NUTNO, MACH A ŠEBESTOVÁ, CESTA, SEVERNÍ VÍTR, MY HEART WILL GO ON, PRACHOVSKÉ SKÁLY, DÍVÁM SE DÍVÁM.
**MÍSTA VÝUKY:** Radotín, Velká Chuchle, Zbraslav, Lipence, Černošice, Lety, Všenory, Dobřichovice, Řevnice, Jesenice, Rudná a další obce v okolí Prahy.
**INFORMACE A PŘIHLAŠOVÁNÍ:** e-mail: info@pavelhokr.cz, tel.: 608 745 262
**www.pavelhokr.cz**



**ZAHRADNICKÉ PRÁCE**
- zakládání zahrad
- pravidelná údržba
- jednorázové práce
- prořezávání stromů
- stříhání živých plotů

Jana Rysová, DiS
tel.: 737 378 869



**BOTY, KABELKY**
**SUPER CENY**
PRODEJNA V AREÁLU VELKOTRŽNICE LIPENCE, VEDLE VCHODU DO RATIA
Otevřeno:
PO – PÁ 7.30 – 16.30
SO 7.30 – 13.00



J + J NÁJEMNÍKOVI s.r.o.
**VÝKONNÉ MÍCHACÍ ZAŘÍZENÍ KOLOROVACÍ CENTRUM**
Výpadová 1519/12 a
(u čerpací stanice v Radotíně)
Tel.: 602 266 889, 603 897 153
MÍCHÁNÍ BAREV OD FIREM: PRIMALEX, TIKKURILA, MISTRAL, LESONAL, DULUX. JEDNÁ SE O BARVY MALÍŘSKÉ, FASÁDNÍ, SYNTETICKÉ. DÁLE LAZUROVACÍ LAKY, AUTOLAKY. PLNĚNÍ I DO SPREJŮ. OCHRANNÉ NÁTĚRY NA DŘEVO A PROTIPOŽÁRNÍ NÁTĚRY. TECHNICKÁ DROGERIE. BRUSIVO A TMELY. POSTŘIKY CHEMICKÉ I BAZÉNOVÉ. SILIKONY A AUTOKOSMETIKA. PALETOVÝ PRODEJ.



**LUNA RESTAURANT**
OTEVŘENO DENNĚ 11:00 – 22:00 (pá + so do 23:00)
Dr. Janského 603, Černošice II. – Mokropsy
REZERVACE: 251 642 126 www.lunarestaurant.cz

**LUNA EXPRES**
OTEVŘENO DENNĚ 11:00 – 19:00
Vrážská 1513, Praha – Radotín
OBJEDNÁVKY: 733 189 330 www.lunaexpres.cz

Pizza Panini Těstoviny Těstoviny Pizza Saláty Pizza Saláty Těstoviny Panini Panini Panini Těstoviny



**Střední škola dostihového sportu a jezdectví v Praze - Velké Chuchli**
přijme **řidiče - údržbáře**
Kvalifikační předpoklady:
> řidičské oprávnění skupin B +E a T
> osvědčení odborné způsobilosti pro přepravu živých zvířat (lze proškolit dodatečně)
> praxe v oboru
> zručnost při výkonu náročných údržbářských prací strojního charakteru, při pracích truhlářských, malířských, sklenářských, natěračských, zednických, zámečnických a instalatérských
> během dostihové sezóny přesčasová práce v sobotu a neděli

**Nástup: 17. 6. 2014 nebo dle dohody**
Další informace na:
tel.: 257 941 094, 731 502 873
nabídky zasílejte na mail ekonom@sou-chuchle.cz
nebo na adresu: Střední škola dostihového sportu a jezdectví
U Závodiště 325/1, 159 99 Praha 5 – Velká Chuchle

KLIMATIZACE A TEPELNÁ ČERPADLA
TOSHIBA, MIDEA, PANASONIC, AIRWELL
VZDUCHOTECHNIKA
Ventilátory, mřížky, potrubí, digestoře, osoušeče rukou, bazénová tepelná čerpadla a odvlhčovače, revize PPK
prodej, montáž, servis
HAMÁK vzducho-klima s.r.o.
Vinohrady 61/8, Praha 16 – Radotín, www.hamak-klimatizace.cz
Tel: 777079736

AUTO SHOP okay.cz SERVICE
SERVIS
PNEUSERVIS
DIAGNOSTIKA
PŘÍPRAVA + REALIZACE STK
KONTROLA PROVOZNÍCH KAPALIN
BATERIE A DOBÍJENÍ - ZDARMA!
INFO NA TEL.:
775 168820
U STARÉHO STADIONU 2095 RADOTÍN (vedle sportovní haly)

AR Podlahy
PVC, KOBERCE,
PLOVOUCÍ PODLAHY,
DŘEVĚNÉ PODLAHY,
ODBORNÁ MONTÁŽ
KARLICKÁ 10
PRAHA 16 RADOTÍN
WWW.AR-PODLAHY.CZ
info@ar-podlahy.cz
Tel.: 257912736



NOVINY PRAHY 16
Informační měsíční periodikum pro správní obvod Prahy 16. Vydává Městská část Praha 16.
Adresa redakce:
V. Balého 23, 153 00 Praha-Radotín,
tel.: 234 128 102, fax: 234 128 105,
e-mail: noviny@praha16.eu,
http://www.praha16.eu.
Registrováno pod evid. číslem MK ČR E 14517.
Řídí redakční rada.
Šéfredaktor: Mgr. Karel Hanzlík.
Redaktoři:
Kateřina Drmlová, Jana Hejrová, DiS., Ing. Pavel Jirásek, Mgr. Miroslav Knotek, Bc. Iveta Krejčí, Věra Peroutková.
Grafická výroba: Emil Souček.
Spolupráce za městské části:
za MČ Zbraslav Blanka Velemínská, MČ Lochkov Eva Filipová, MČ Lipence Michal Popek, MČ Velká Chuchle Pavel Kováč.
Redakční uzávěrka 2.5.2014.
Vychází 16.5.2014.
Náklad 10 000 výtisků.
Výtisk a distribuce ZDARMA.
Tisk Grafotechna print s.r.o., Lýskova 1594/33, 155 00 Praha 13.
Další číslo vyjde 16.6.2014.
Uzávěrka pro inzerci a příspěvky: do 4.6.2014. Distribuce do všech poštovních schránek ve správním obvodu zajištěna prostřednictvím České pošty s.p.
Za obsahovou a věcnou správnost odpovídají autoři. Nevyžádané rukopisy a fotografie se nevracejí.



Dětská obuv
www.detskaobuvzbraslav.cz

Nově v jarní nabídce obuv
superfit
K Přístavišti 612
Praha 5 - Zbraslav
tel.: 257 920 545

ZAHRADNICKÉ PRÁCE
Údržba zeleně
- kácení a prořezy rizikových stromů
- likvidace pařezů frézováním, štěpkování větví
- zakládání trávníků a pokládka travních koberců
- sekání a provzdušňování travnatých ploch
- stříhání živých plotů
- úprava dlouhodobě neudržovaných pozemků
- návrhy, realizace a celoroční údržba zahrad
www.zahrady-zelen.cz
Eduard Pacák mobil: 605 789 346

ODVOZ A LIKVIDACE FEKÁLIÍ
auto MAN 9,5m³ / auto MAN 5m³ terénní 4x4
AUTODOPRAVA-KONTEJNERY
LIKVIDACE STAVEBNÍHO ODPADU,
DOPRAVA STAVEBNÍHO MATERIÁLU
Objednávky Po - Pá:
606 50 80 15 6,30 – 15,00
257 91 17 32 6,30 – 15,00
www.garbine.cz e-mail: garbine@volny.cz

ANTÉNY, SATELITY
Instalace, dodávky, opravy.
Zajištění HD příjmu
Skylink, CS Link.
ING. HORSKÝ
TEL.: 602 435 328 NON - STOP
WWW.ANTENY-HORSKY.CZ
ANTENY.HORSKY@ SEZNAM.CZ

kucma
kontakt:
777 266 238
kucma@atlas.cz
www.kucma.cz
prodejna Radotín:
Vinohrady 62
Po- Pá
8-12 13-16 hod.
Firma Kucma - Marek Kučera
instalatérské služby
topenářské a servisní práce
strojní čištění kanalizace
- zednické práce, rekonstrukce RD
- kompletní přestavby bytů a koupelen
- servis plynových kotlů, plynofikace RD
- výroba a montáž kontejnerových stání
- úklidové a údržbářské práce

STŘECHY A FASÁDY
OPRAVY A REALIZACE NOVOSTAVEB STŘECH A FASÁD
nabízíme profese: » tesařské práce
» pokrývačské práce
» klempířské práce
» izolatérské a fasádnické práce
kontakt: Strakonická 45, Praha 5 - Lahovice
tel.: 737 282 871-2 (Jiří Gazdo)
e-mail: velstav@cbox.cz

!!! Vyklízení - Stěhování !!!
Vyklízení bytů, sklepů, pozůstalostí.
Odvoz starého nábytku k likvidaci.
Stěhování všeho druhu.
Odvoz nepotřebných věcí k likvidaci.
Telefon: 773 484 056

ŽALUZIE, ROLETY, MARKÝZY, SÍTĚ PROTI HMYZU, GARÁŽOVÁ A VJEZDOVÁ VRATA, VJEZDOVÉ BRÁNY, ZÁVORY, GARNYŽE A ZÁCLONOVÉ TYČE NA MÍRU
Stanislav Bendík
mobil: 602 294 754,
www.zaluzie-bendik.cz
Pro Váš interiér:
- Horizontální žaluzie všech typů
- Vertikální žaluzie (šikmé, oblouky)
- Dřevěné vertikální i horizontál. žaluzie
- Látkové žaluzie - plisse (různé atypické tvary)
- Látkové rolety
- Originální zastiňovací doplňky VELUX
- Badachýny - velkoplošné zastínění
- Garnyže a záclonové tyče na míru
- Ozdobné doplňky oken
Pro Váš exterior:
- Markýzy (výsuvné, korbové)
- Sítě proti hmyzu
- Venkovní žaluzie
- Venkovní rolety
- Garáž. vrata - výklopná, sekční, rolovací
- Vjezd. brány - pojezdové, samonosné
- Vjezdová vrata
- Závory - s elektro pohonem
- Pohony ke všem typům vrat
Doprava v okolí 10 km ZDARMA
Bezplatné konzultace - zaměření - montáž - záruční a pozáruční servis

Dispečink: 602 686 924
ail: klio@klio.cz www.klio.cz
tel./fax: 257 952 248, 257 951 149
602 158 872, 603 444 780
KLIO
LIKVIDACE ODPADU
tel.: 257 951 149, 602 158 872
kontejnery, sutě, kaly, fekály
zemní práce - demolice
Hloubení základů pro výstavbu rodinných domků a ostatních staveb
Komplexní výstavba inženýrských sítí (telefon, plyn, kanalizace, elektro)
Terenní úpravy, pokládka venkovních dlažeb
Odkopávky objektů za účelem jejich odvodnění
Výkopové a zemní práce i bez přístupu mechanizace

Zednické a obkladové práce
• rekonstrukce bytových jader
• rekonstrukce rodinných domů
• ploty, zámkové dlažby
• štuky
• fasády
• jiné zednické práce
možnost dodání elektro - instalaterských a zemních prací
Petr Kučera
tel: 777 171 206

ÚČETNICTVÍ-DANĚ-MZDY-ZASTUPOVÁNÍ-PORADENSTVÍ
Marie Pospíšilová
www.ucetnictvi-pospisilova.cz
605 207 242
maripos@volny.cz

OPRAVY
CHLADNIČEK A MRAZNIČEK
ROZENSKÝ ALEŠ
Strážovská 59, Praha 5 - Radotín
Tel.: 257 912 525
Mobil: 606 834 485
www.rozensky.ic.cz

RÁJ PRO CYKLISTY
CYCLESTAR bicycles
AUTHOR BIKE CENTRE
ELEKTROKOLA (OD R. 2001)
JÍZDNÍ KOLA
■ DĚTSKÁ 12" - 24"
■ ODRÁŽEDLA
■ HORSKÁ 26", 27,5" 29"
■ TREKKINGOVÁ
■ CITY I S TORPEDEM
KOLOBĚŽKY
TŘÍKOLKY
■ OBLEČENÍ
■ DOPLŇKY BBB
■ MOTORIZACE KOL A TŘÍKOLEK
Kalkhoff
XION
FOCUS
Made in Germany
PROVOZNÍ DOBA: 1.3. - 30.9.
Po - Pá 9 - 18 (Čt do 19)
POLEDNÍ PAUZA DLE MOŽNOSTI 30 MIN.
So 9.30 - 12.30 (možno až 13.30)
PRAHA 5 - RADOTÍN, (STARÉ) SÍDLIŠTĚ 1082
POBLÍŽ ZDRAVOTNÍHO STŘEDISKA, KONEČNÁ BUS 244
www.elektrokolo.cz tel.: 602 856 404

STAVEBNÍ PRÁCE
- rekonstrukce rodinných domů, bytů, bytových jader
- fasády
- ploty, zámkové dlažby
- veškeré ostatní stavební práce
SIKA MARTIN
TEL.: 777 055 579

ZÁMEČNICTVÍ- KOVÁŘSTVÍ
LIPENCE
Vyrábíme levně a kvalitně:
- klasické i automatické brány - vrata
- mříže do sklepů panelových domů
- dveře ocelové - vchodové
- vchodové branky a vrátka
- ploty dle vašeho výběru
- regály - vinotéky
- okrasné mříže
- schodiště
Tel.: 257 922 028, 777 148 506

SENIOR REZIDENCE KLAMOVKA
srdcem blíže člověku

PRODEJ BYTŮ V KOŠÍŘÍCH
se službami pro seniory
www.srklamovka.cz
724 323 418, 257 314 216

603 923 600

Pronájem skladových a obchodních prostor v Business Parku Radotín od 130 Kč/m2.

RE/MAX Harmony
monika.dvorakova@re-max.cz

FIRMA MIKU
ZÁRUČNÍ A POZÁRUČNÍ SERVIS
FAGOR • BRANDT • DE DIETRICH, STIEBEL ELTRON • TATRAMAT GORENJE • MORA
PRODEJ DOMÁCÍCH SPOTŘEBIČŮ
spotřebiče Vám po okolí zdarma odvezeme domů a připojíme!
DODÁVKA BOJLERŮ
očetně montáže
DODÁVKA ELEKTRICKÉHO TOPENÍ
přímotopy a AKU kamna
KOMPLETNÍ ELEKTROINSTALAČNÍ PRÁCE
novostavby a rekonstrukce
DODÁVKA A MONTÁŽ ŽALUZIÍ A SÍTÍ DO OKEN VŠECH DRUHŮ
Karlická 52/14, Praha 5 - Radotín, tel.: 603 443 153, tel./fax: 257 811 258
www.miku.cz • e-mail: miku@miku.cz

ZAHRADNICTVÍ Velká Chuchle
- Balkonovky - bezkonkurenční výběr, cena, kvalita.
- Velký výběr sadby rajčat:
Tornado, Start, Tres, Torino, Bejbino, Perun, Vilma, Parto, Stello, Pelikino, Cherrola, Goldkrone, Radana
- Sadba další běžně pěstované zeleniny, byliny.

Prodejní doba: Po - Ne 9:00 - 11:00 14:00 - 18:00 hod.
U Zahradnictví 1, Praha 5 mob.: 604 812 624 www.kodet.eu

KOMINÍK
Pavel Vodrážka
odborně způsobilá osoba v oboru Kominictví
+420 603 762 058
vodrazka.kominik@seznam.cz

PEDIKÚRA + PŘÍSTROJOVÁ
BEZBOLESTNÉ OŠETŘENÍ NOHOU A NEHTŮ BEZ RIZIK PŘENOSU INFEKCE
Poliklinika Zbraslav / Žitavského 497 / 1.p
tel.: 777 100 122
antosova.zdenka@seznam.cz

Odvykání kouření
až 90% úspěšnost
Závislosti: alkohol, drogy, léky
Telefonické objednávky
604 207 771
224 214 617

Koupím byt 2+1 až 3+1
Lokality: Radotín, Černošice, Zbraslav
s terasou nebo balkonem
774 922 134

Kulturní středisko U Koruny
nám. Osvoboditelů 44/15
153 00 Praha 5 - Radotín
rezervace
na tel.: 257 911 746
rezervacekskoruna@centrum.cz
www.ukoruny.net

TELEVIZNÍ ANTÉNY
Montáž, opravy, měření. Dodávka a údržba technologie pro příjem televizního a satelitního signálu.
Pavel Stráník - TV
Tel. 603 215 244
technologie@centrum.cz

TRUHLÁŘSTVÍ
Plovoucí podlahy, skříně na míru, ploty, pergoly, chatky, drobné truhlářské práce
husaktruhlar@seznam.cz
tel. 720 571 501

Váš inzerát uvidí
25 000
párů očí

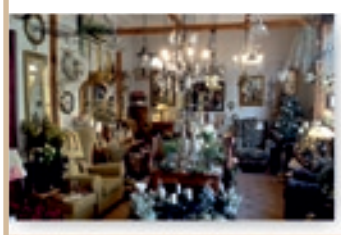

DANI DECOR
RADOST Z BYDLENÍ

31. 3. 2014 jsme pro Vás otevřeli nový obchod s interiérovými doplňky a bytovými dekoracemi.

V našem obchodě Dani Decor budete vítáni od pondělí do pátku od 9.30 do 18.30 hodin, v sobotu od 10 do 14 hodin a v neděli od 14 do 18 hodin.

DANI DECOR
Mokropeská 2026, Černošice
Náměstí Centra Vráž
www.danidecor.cz

MINIŠKOLKA RODINNÉHO TYPU
Čedičová 832/10, Praha 5 - Radotín
tel.: 608 367 526 , 734 455 444
KOLEJÁČEK o.p.
- přijímáme děti od 2 do 6 let
- individuální přístup
- možnost pravidelné nebo částečné docházky
- nárazové hlídání dítěte dle Vaší potřeby

HERNA PRO DĚTI S RODIČI
PRÁZDNINOVÝ PROVOZ – PŘÍMĚSTSKÉ TÁBORY
- týdenní bloky s konkrétním programem
- více na www.kolejacek.cz

• kuchyně • vestavné skříně • grafické návrhy •

stavební práce
před realizací kuchyňské linky
Smíchovská 142, Praha 5 - Řeporyje
Čtvrtek 17.00 – 19.00 hodin
Nebo kdykoliv po tel. domluvě:
☎ 603 279 066
zdarma zaměření + nezávazná konzultace
• přestavby •
drevobyt@cmail.cz www.drevobyt.cz

# 2. E-AUKCE V RADOTÍNĚ

## ŠETŘETE DOMA I VE FIRMÁCH

## ELEKTŘINA A ZEMNÍ PLYN

### Jen pár kroků k úsporám...

1. krok V kulturním středisku U Koruny podepíšete smlouvu s organizátorem aukce - eCENTRE a předáte tyto podklady:
   1. **kopie stávající smlouvy** na elektřinu/plyn **včetně všech dodatků** a obchodních podmínek
   2. **kopie vyúčtování** elektřiny/plynu (souhrnná fakturace + detailní rozpis vyúčtování za posledních 12 měsíců)
   3. **kopie SIPO** - pokud z něj jsou hrazeny zálohy na energie
2. krok Organizátor sesbírá podklady od všech zájemců
3. krok Organizátor sdruží poptávku do e-Aukční síně
4. krok Organizátor osloví široké portfolio dodavatelů a vyzve je k účasti v e-Aukci
5. krok V internetové aukci soutěží dodavatelé nejnižší cenu - zajištěna férová soutěž
6. krok Organizátor služby porovná dosavadní ceny s cenou vzešlou z e-Aukce
7. krok Je-li cena z e-Aukce nižší , než cena stávající, eCENTRE, zajistí podpis smlouvy mezi Vámi a vítězným dodavatelem. Je tak zajištěn 100% administrativní servis.

**NAŠE VÝSLEDKY V 1. E-AUKCI:**
**ÚSPORA CELKEM:**
**3,64 mil. Kč = 27,85%**
**Elektřina - 2,64 mil. Kč**
**průměrná úspora 30%**
**Plyn - 1 mil. Kč**
**průměrná úspora 22%**

### Orientační časový harmonogram

**28.5.2014** **Zahájení sběru** Vašich podkladů a uzavírání smluv na radnici
**26.6.2014** **Ukončení sběru** podkladů a uzavírání smluv v KD U Koruny
4.7.2014 Definitivní ukončení doplňování podkladů a příprava aukce
**28.-31.7.2014** **Aukce** na dodavatele elektřiny a plynu
**po 2-3 týdnech** budou připraveny k podpisu **nové smlouvy** s vítězným dodavatelem

eCENTRE pak postupně předá podepsané smlouvy vítěznému dodavateli, který na základě zplnomocnění (součást smlouvy s vítězným dodavatelem) zajistí výpověď u stávajícího dodavatele. Vítězný dodavatel poté zahajuje dodávku elektřiny/zemního plynu.

### Sběrné dny v kul. domě U Koruny v Radotíně - náměstí Osvoboditelů 44/15

| | | |
|---|---|---|
| **Středa** | **28.5./4.6./11.6./18.6./25.6.** | **13 - 18 hod.** |
| **Čtvrtek** | **29.5./5.6./12.6./19.6./26.6.** | **9 - 14 hod.** |

**Kontakt v případě dotazů:**
**Ing. Jan Gebauer**
**+420 724 878 800**
**jan.gebauer@partnerecentre.cz**

**DO AUKCE SE MOHOU PŘIHLÁSIT DOMÁCNOSTI A PODNIKATELÉ Z RADOTÍNA I Z OKOLÍ**

**Organizátor elektronické aukce:**
**eCENTRE, a.s., Jankovcova 1595/17, 170 00 Praha 7**

ecentre

# 2. ELEKTRONICKÁ AUKCE

## pro občany RADOTÍNA

(zúčastnit se mohou i občané jiných městských částí)

## CHCETE UŠETŘIT NA ELEKTŘINĚ A PLYNU?

## POJĎTE DO AUKCE!

**RADOTÍN pro Vás ...**
Chcete snížit náklady na energie?
MČ Praha 16 Vám opět zajistila příležitost
výrazného snížení nákladů
na elektrickou energii a zemní plyn.
**ŽÁDNÉ POPLATKY.**
**ZA TUTO SLUŽBU NEHRADÍTE**

### Výsledky 1. e-aukce

**Celková úspora:**
**3,64 milionů Kč**
**Průměrná úspora:**
**27,85%**

ecentre

# kino Radotín

DIGITAL CINEMA DOLBY 3D

| | | | |
|---|---|---|---|
| 15. 5. | 17.30 | **Mrňouskové** Francie 3D | 110 Kč |
| | 20.00 | **Godzilla** USA/Japonsko | 110 Kč |
| | | *Nejznámější monstrum na světě se ve filmu postaví proti zlým nestvůrám ohrožujícím samou existenci lidstva* – Aaron Taylor-Johnson | |
| 16. 5. | 17.30 | **Amazing Spider-Man 2** USA 3D | 155/135 Kč |
| | | *Jedině Spider-Man je schopen ochránit ostatní Newyorčany před padouchy, kteří město ohrožují* – Andrew Garfield, Emma Stone | |
| | 20.00 | **Stoletý stařík, který vylezl z okna a zmizel** Švédsko | 120 Kč |
| | | Šílený životní příběh svéhlavého muže, který se sice nikdy nezajímal o politiku, ale vždy byl zapleten do historických událostí 20. století | |
| 17. 5. | 17.30 | **Godzilla** USA/Japonsko 3D | 140 Kč |
| | 20.00 | **Pojedeme k moři** ČR | 100 Kč |
| | | *Jedenáctiletý Tomáš se chce stát filmařem. Ve chvíli, kdy dostane k narozeninám kameru, rozhodne se natočit první film – o své rodině* | |
| 20. 5. | 17.30 | **Tři dny na zabití** USA/Francie | 100 Kč |
| | | *Kevin Costner v napínavém akčním thrilleru jako umírající agent tajné služby: výměnou za lék, který mu zachrání život, plní poslední úkol* | |
| | 20.00 | **Nymfomanka II. část** Dánsko | 80 Kč |
| 21. 5. | 17.30 | **Olga** ČR | 80 Kč |
| | | *Civilní portrét osobité ženy, veřejnosti známé jako manželka Václava Havla a zakladatelka nadace Výbor dobré vůle* | |
| | 20.00 | **Godzilla** USA/ Japonsko 3D | 140 Kč |
| 22. 5. | 17.30 | **Bonny a klid 2** ČR | 110 Kč |
| | | *Ulice v centru Prahy patřily jim, vydělávali hodně peněz a divoce je utráceli. Co ale dělá partička někdejších veksláků dnes?* | |
| | 20.00 | **Stoletý stařík, který vylezl z okna a zmizel** Švédsko | 120 Kč |
| 23. 5. | 17.30 | **Hurá do pravěku** USA/Korea | 100 Kč |
| | | *Dobrodružství staré 65 milionů let. Splňte si svůj sen! Připoutejte se, animovaný stroj času vyráží na cestu!* | |
| | 20.00 | **Godzilla** USA/ Japonsko 3D | 140 Kč |
| 24. 5. | 17.30 | **X-MEN: Budoucí minulost** USA 3D | 120 Kč |
| | | *Zmutovaným hrdinům hrozí definitivní zánik. Jejich rasa byla vždy na pokraji vyhynutí, ale teď je ta hrozba ještě reálnější než kdy jindy* – Hugh Jackman, Michael Fassbender, Ian McKellen, James McAvoy | |
| | 20.00 | **Bonny a klid 2** ČR | 110 Kč |
| 27. 5. | 17.30 | **Hurá do pravěku** USA/Korea | 100 Kč |
| | 20.00 | **Divergence** USA | 110 Kč |
| | | *Ve světě budoucnosti jsou lidé rozděleni na pět frakcí podle svých vlastností. Každá vyznává jiné hodnoty – ale když se nezařadíte...* | |
| 28. 5. | 17.30 | **Amazing Spider-Man 2** USA 3D | 130 Kč |
| | 20.00 | **Stoletý stařík, který vylezl z okna a zmizel** Švédsko | 120 Kč |
| 29. 5. | 17.30 | **X-MEN: Budoucí minulost** USA 3D | 120 Kč |
| | 20.00 | **Sousedi** USA | 110 Kč |
| | | *Bláznivá komedie o mladém páru, který je po narození dítěte nucen snášet v sousedství partu příšerných fracků* – Zac Efron, Seth Rogen | |
| 30. 5. | 17.30 | **Khumba** JAR 3D | 140/110* Kč |
| | | Odvážný, polopruhovaný zebří kluk se vrhá do nebezpečného, ale zároveň zábavného dobrodružství, aby našel chybějící proužky | |
| | 20.00 | **Divergence** USA | 110 Kč |
| 31. 5. | 17.30 | **Sousedi** USA | 110 Kč |
| | 20.00 | **X-MEN: Budoucí minulost** USA | 120 Kč |
| 3. 6. | 17.30 | **Khumba** JAR 3D | 140/110* Kč |
| | 20.00 | **Trabantem až na konec světa** ČR | 80 Kč |
| | | *21 124 kilometrů napříč Jižní Amerikou až na konec světa se dvěma trabanty, polským fiátkem a Jawou 250 z roku 1957* | |
| 4. 6. | 17.30 | **Sputnik** Německo/Belgie/ČR | 90 Kč |
| | | *Závod s časem a zákeřným místním policistou Mauderem začíná...* režie: Marcus Dietrich | |
| | 20.00 | **Stoletý stařík, který vylezl z okna zmizel** Švédsko | 120 Kč |
| 5. 6. | 17.30 | **Zakázané uvolnění** ČR | 110 Kč |
| | | *O únosu nevěsty, který se dost nepovedl, o důležitém hokejovém utkání a koktejlu, který si holky nalejou, až když je ten správný čas* | |
| | 20.00 | **Běž, chlapče, běž** Německo//Francie/Polsko | 90 Kč |
| | | *Skutečný příběh Yorama Fridmana, natočený podle stejnojmenného knižního bestselleru Uriho Orleva* – Jeanette Hain, Rainer Bock | |
| 6. 6. | 17.30 | **Khumba** JAR 3D | 140/110* Kč |
| | 20.00 | **Na hraně zítřka** USA 3D | 130 Kč |
| | | *Mimozemská rasa připomínající včelí kolonii, vytrvale útočí na Zemi a zanechává za sebou miliony lidských obětí* – Tom Cruise | |
| 7. 6. | 17.30 | **Zakázané uvolnění** ČR | 110 Kč |
| | 20.00 | **Hvězdy nám nepřály** USA | 120 Kč |
| | | *Dva svérázní teenageři, které spojuje záliba v černém humoru, opovržení konvencemi a láska, která s nimi pořádně zamává* – Shailene Woodley | |
| 10. 6. | 17.30 | **Sputnik** Německo/Belgie/ČR | 90 Kč |
| | 20.00 | **Loft** Holandsko | 90 Kč |
| | | *Láska. Lži. Libido. Malé zlé překvapení dokáže změnit celý život* | |
| 11. 6. | 17.30 | **Na hraně zítřka** USA | 100 Kč |
| | 20.00 | **Běž, chlapče, běž** Německo//Francie/Polsko | 90 Kč |
| 12. 6. | 17.30 | **Zakázané uvolnění** ČR | 110 Kč |
| | 20.00 | **Hvězdy nám nepřály** USA | 120 Kč |
| 13. 6. | 17.30 | **Zloba – Královna černé magie** USA 3D | 155/135* Kč |
| | | *Dosud nezpracovaný příběh legendární zlé královny z klasického snímku společnosti Disney Šípková Růženka* – Angelina Jolie | |
| | 20.00 | **Všechny cesty vedou do hrobu** USA | 120 Kč |
| | | *Ve všech hlavních rolích filmu účinkuje Seth MacFarlane, tvůrce oblíbené komedie Méďa* – Charlize Theron, Amanda Seyfried | |
| 14. 6. | 17.30 | **Zloba – Královna černé magie** USA | 120/100* Kč |
| | 20.00 | **Grace of Monaco** Francie/USA/Belgie/Itálie | 110 Kč |
| | | *Filmová biografie pojednávající o životě hollywoodské legendy a monacké kněžny Grace Kelly* – Nicole Kidman, Tim Roth | |

**Babybio:**

| | | | |
|---|---|---|---|
| 18. 6. | 10.00 | **10 pravidel jak sbalit holku** ČR | 60 Kč |

**Dětské filmy:**

| | | | |
|---|---|---|---|
| 17. 5. | 16.00 | **Hurá do pravěku** USA/Korea | 100 Kč |
| 24. 5. | 16.00 | **Khumba** JAR | 110/80* Kč |
| 31. 5. | 16.00 | **Pošťák Pat 6** GB | 60 Kč |

**DĚTSKÝ DEN**

| | | | |
|---|---|---|---|
| **1. 6.** | **9.30** | **Hádej, hádej s kocourkem GB** *(viz str. 10)* | **30 Kč** |
| | **11.00** | **Mrňuskové Francie** *(viz str. 10)* | **40 Kč** |
| | **14.00** | **Lego příběh USA 3D** *(viz str. 10)* | **50 Kč** |
| | **16.00** | **Bella a Sebastián Francie** *(viz str. 10)* | **60 Kč** |

**140/110* Kč - u takto označeného vstupného lze slevu pro děti mladší 15 let uplatnit jen v pokladně kina!**

EUROPA CINEMAS

**Kino Radotín, Na Výšince 4, telefon: 257 910 322**
**e-mail: kinoradotin@email.cz, www.praha16.eu/kino**

# Kultura Radotín

16. – 17. května
**Výstava modelů letadel**
ze sbírky Ing. Vlastimila Ehrmana
velký sál Kulturního střediska Radotín
v domě U Koruny 15.00-18.00 hodin

17. května
**Radotínský den s IZS**
zábavné odpoledne pro celou rodinu
s integrovaným záchranným systémem
náměstí Osvoboditelů
9.00-13.00 hodin

17. května
**O velblouďátku – DS Gaudium**
**Originální bleší cirkus Giorgia Fame**
dvě malé pohádky
pro nejmenší diváky
velký sál Kulturního střediska Radotín
v domě U Koruny od 15.00 hodin

19. května
**Šípková Růženka Víti Marčíka**
velký sál Kulturního střediska Radotín
v domě U Koruny od 9.00 hodin

21. května
**Absolventský koncert**
koncert žáků ZUŠ Klementa Slavického
velký sál Kulturního střediska Radotín
v domě U Koruny od 18.00 hodin

23. května
**Noc kostelů**
kostel Sv. Petra a Pavla
a kostel ČCE Na Betonce
*(více viz str. 4)*

**RADOTÍNSKÉ PÁBENÍ:**
24. května
**Velké radotínské rodeo**
**o senátorský pohár**
areál Říčních lázní Radotín
*více viz str. 11*

28. května
**Absolventský koncert**
koncert žáků ZUŠ Klementa Slavického
velký sál Kulturního střediska Radotín
v domě U Koruny od 18.00 hodin

31. května
**Královský průvod**
náměstí Sv. Petra a Pavla
13.45-24.00 hodin
*(více viz str. 12)*

2. června
**W. Shakespeare: Sen noci svatojánské**
Repríza divadelního představení
Divadelního spolku Gaudium
v režii M. Pokorného z divadla AHA
velký sál Kulturního střediska Radotín
v domě U Koruny od 19.00 hodin

7. června
**Velký dětský den**
zábavné odpoledne pro děti
Říční lázně Radotín od 13.30 hodin

8. června
**Na minigolf minimísto**
pocta měsíci červnu
při turnaji v minigolfu
hřiště minigolfu Radotín v Prvomájové
ulici od 14.30 hodin
*(více viz str. 12)*

9. června
**Čaj o třetí**
setkání radotínských seniorů
velký sál Kulturního střediska Radotín
v domě U Koruny od 15.00 hodin

11. června
**Koncert nejmladších žáků**
koncert žáků ZUŠ Klementa Slavického
velký sál Kulturního střediska Radotín
v domě U Koruny od 18.00 hodin

16. června
**Skate tour**
Radotínský happening vol. V.
areál skateparku

**více na www.praha16.eu**

# Knižní tipy Místní knihovny Zbraslav

**Katri Lipsonová – Zmrzlinář**
Děj nového románu finské autorky se z velké části odehrává v Československu, v době od čtyřicátých let do počátku let devadesátých. Je zajímavým vnějším pohledem na naše nedávné dějiny, kulturní odkaz a společnost jako takovou. Kniha získala Cenu EU za literaturu 2013.
*nakladatelství Argo*

**Francoise Saganová – Ztracený profil**
Příběh ženy, která musí volit mezi láskou a pohodlným životem. Francoise Saganová, autorka více jak 50 knih, byla pro celou jednu generaci Francouzů symbolem křehké, veselé a bystré ženy, která dávala druhým lekce v nezávislosti v chování, v oblékání, ve vyjadřování a v psaní. Stala se prototypem rebelky, kterou ovlivnil jazz a existencialismus. Byla velmi rozporuplnou osobností, a to se i velice často odráželo v její tvorbě.
*nakladatelství Motto*

**Jan Guillou – Stavitelé mostů**
Autor úspěšných špionážních thrillerů a tzv. Křižácké trilogie, se pustil do velkolepého projektu: v sérii deseti románů se chystá zachytit celé 20. století. Cyklus, nese příznačný název Velké století. V češtině nyní vyšel první díl, ve kterém se seznamujeme s trojicí bratrů: Lauritz, Oskar a Sverre přicházejí na svět koncem 19. století v rybářské vesnici na norském pobřeží. I přes obtížnou situaci rodiny je jim umožněno chodit do školy, a protože se brzy projeví jejich výjimečný technický talent, odjíždějí studovat do Drážďan…
*nakladatelství Host*

**Vladimír Votýpka – Křižovatky české aristokracie**
Osudy potomků šesti českých šlechtických rodů, kteří se od roku 1989 opět aktivně účastní života české společnosti nebo se sem pravidelně vracejí. Těžkosti spojené s návratem z nucené vnitřní nebo zahraniční emigrace líčí příběhy Franzisky Diany Sternbergové, Pavlíny Bořek-Dohalské, Mathildy Nosticové, potomků rodů Kolowratů-Krakowských, Podstatský ch-Lichtenštejnů z Velkého Meziříčí, Valdštejnů na Třebíči a příběh ing. Jaroslava Cuhry, disidenta a porevolučního poslance, který stál u počátku restitucí šlechtického majetku.
*nakladatelství Paseka*

PRO DĚTI
**Tomáš Makaj – Pověsti Středních Brd**
Každý kraj má své pověsti a stejně tak i tajemné Střední Brdy. V první části knihy se dozvíte, proč je v Dobříve dobře a ve Strašicích strašně. Najdete zde nejen pověsti známé, ale i dosud nezveřejněné příběhy, pocházející z různých sbírek. To vše svými ilustracemi doplnil ilustrátor Vhrsti.
*nakladatelství Baron*

**Petra Nagyová Džerengová – Klára a bubáci**
Kláře ještě nebylo šest, ale po prázdninách půjde do školy. To ovšem není jediná velká změna, která ji čeká. Její nevlastní mamince se totiž má narodit miminko. Klára se na sourozence moc těší, má to ovšem jeden háček. Jmenuje se bubáci. Klára je vidí každý večer pod svojí postelí, sotva zavře oči. Jenomže až se miminko narodí, nebude moct spát s rodiči v ložnici…
**nakladatelství Mladá fronta**

**Místní knihovna Zbraslav**
**U Malé řeky 3**
**Praha-Zbraslav**
**tel.: 257 111 802-5**
**e-mail: knihovna@mc-zbraslav.cz**

# Kultura Zbraslav

7.-29. května
**Eliška Jakubíčková – OBZOR**
výstava obrazů
výstavní síň Městského domu
ve výpůjční době knihovny

19. května
**Koncert žáků ZUŠ**
obřadní síň Městského domu Zbraslav
od 18.30 hodin

21. května
**Koncert sborů**
švédský mládežnický pěvecký sbor
Täby a dětský pěvecký sbor
Radost Praha
Husův sbor od 18.00 hodin

25. května
**Dětské rybářské závody**
dopoledne na Malé řece, Zbraslav

29. května
**Koncert žáků ZUŠ**
Husův sbor Zbraslav od 18.30 hodin

31. května
**Dětský den**
hry a soutěže, pohádka, skákací atrakce, ukázky práce hasičů, záchranné služby ASČR, Městské policie, čtyřkolky, výstava Harley-Davidson a další překvapení
areál ZŠ Nad Parkem od 14.00 hodin

5. června
**Rozmarné léto**
dramatizace knihy V. Vančury
hraje soubor ZKS
Divadlo J. Kašky od 19.30 hodin

7. června
**Jíloviště-Zbraslav**
jízda historických velocipedů
dopoledne program
na Zbraslavském náměstí
od 13.50 hodin vlastní Jízda s vrchu
*více informací viz str. 4*

**Změna programu vyhrazena!**
**informace, rezervace: kulturní oddělení ÚMČ Praha-Zbraslav**
**U Malé řeky 3, telefon: 257 111 801**
**e-mail: kultura@mc-zbraslav.cz**
**www.mc-zbraslav.cz/kultura**

# Rodinné centrum Pexeso, o.s.

17. května
**Táta je machr!**
**aneb Táto, dědo, strejdo, pojď se mnou závodit**
hod polenem, lukostřelba, kanoe…
startovné 60 Kč/muž a děti
Areál Loděnice 15.00-17.00 hodin

19. května
**Zdravé zoubky**
nácvik správné techniky čištění zubů se studentkami zubního lékařství Univerzity Karlovy – pro rodiče a děti v rámci projektu „VŠ Rodinná“
vstup volný, od 10.00 hodin

21. května
**Jak zdravě nosit děti – šátkování**
praktická výuka nošení dětí od narození do 2 let v šátcích i bez nich – úchopy i úvazy, vše od těch základních až po složitější, děti a šátky vítány, i pro budoucí rodiče
vstupné 40 Kč
11.00-12.00 hodin

21. května
**Nebezpečná éčka v potravinách**
přednáška Ing. Víta Syrového, autora řady knih s problematikou aditiv v potravinách – praktické rady, jak z větší části omezit příjem škodlivých látek a správně volit potraviny v rámci "VŠ rodinná", vstupné 80 Kč
hlídání 50Kč/dítě, rezervace nutná
17.00-18.30 hodin

31. května
**Keramické hrníčkování**
keramická dílna pro děti a rodiče – omalují si na kruhu točený hrnek či misku, k dispozici budou různé glazury cena jednoho výrobku 150-200 Kč, rezervace nutná
10.00-12.00 hodin

**více na www.pexeso.org**

# kino Radotín

DIGITAL CINEMA DOLBY 3D

## V kině RADOTÍN se bude pořádat ke „svátku“ našich nejmenších v neděli 1. června 2014 Dětský den.

***Udělejte dětem radost a zařiďte jim nezapomenutelný den dětí. Pro děti je zábava a krácení dlouhého volného času velmi důležité. O to důležitější je vybrat pro ně vhodnou akci. Ať jsou to opravdu malé děti nebo o trochu větší výrostci, kluci nebo holky, pro každé z nich máme na dětský den připraveno nějaké promítání.***

Pro nejmenší (2-4 roky) v 9.30 hodin
**HÁDEJ, HÁDEJ S KOCOURKEM** – vstupné 30 Kč

Kocourek Jess a jeho kamarádi kobylka Willow, zaječice Mimi, ovečka Baa, myška Billie, žábák Horác a štěňata Joey a Jinx objevují svět a zjišťují,

foto: ČSFD

že hledání odpovědí může být skvělá zábava. Naučný animovaný seriál učí malé děti hravou formou poznávat nové věci a situace.

Pro děti (5-6 let) v 11.00 hodin
**MRŇOUSKOVÉ** – vstupné 40 Kč

Na malebném lesním paloučku se jednoho dne rozhoří nepřátelství mezi koloniemi černých a červených mravenců. Příčinou sporu jsou zbytky jídla z pikniku, které tam zanechal mladý pár. Najednou se uprostřed znepřátelených stran objeví odvážná beruška. Skamarádí se s černým mravenečkem Mandiblem a pomůže mu zachránit

foto: ČSFD

mraveniště před invazí červených bojovníků v čele s hrozivým Butorou. Vydejte se na cestu plnou dobrodružství, přátelství a fantazie, do světa těch nejdrobnějších Mrňousků.

Pro větší (7-8 let) ve 14.00 hodin
**LEGO PŘÍBĚH ve 3D** – vstupné 50 Kč

Příběh 3D filmu, natočeného pomocí počítačové animace podle původní-

foto: ČSFD

ho scénáře, sleduje osudy Emmeta, obyčejné, pravidel dbalé a dokonale průměrné mini-figurky LEGO, která je omylem považována za nejvýjimečnější osobu, která jediná může zachránit svět. Je odveden do společenstva cizinců, kteří se vydali na velkolepou výpravu proti zlému tyranovi. Emmet je na takovou cestu až k popukání zoufale nepřipraven.

Pro starší (9-12 let) v 16.00 hodin
**BELLA A SEBASTIÁN** – vstupné 60 Kč

Příběh chlapce a jeho psa, který milují už čtyři generace, poprvé přichází na velké plátno jako dobrodružná podívaná v nádherných kulisách savojských Alp. Sebastián žije v horách u svého

foto: ČSFD

adoptivního dědečka a jednoho dne se tajně spřátelí s divokou fenkou Bellou, velkým horským psem. Uprostřed polodivoké přírody na alpských svazích spolu zažívají nejedno dobrodružství.

Samozřejmě, že se věkovým doporučením nikdo řídit nemusí a může si vybrat, na jaký film půjde.
Po představení si mohou děti v hale kina namalovat zážitky z filmů.

***Pro děti bude nachystáno speciální promítání se sníženým vstupným (platí i pro dospělý doprovod). Navíc každý dětský návštěvník dostane od pracovníků kina jako dárek omalovánky z filmu RIO 2. Pokud bude mít někdo zájem, je možno si prohlédnout i promítací kabinu.***

TOSVA
nápojové automaty

Sponzorem na letošním Dětském dnu bude firma TOSVA s.r.o., která v kině provozuje nápojové automaty. Pro nejmenší návštěvníky věnuje zdarma POPCORN nebo cukrovinky.

**Jiří Rydrych**

## STOLETÝ STAŘÍK, KTERÝ VYLEZL Z OKNA A ZMIZEL

***Češi mají svého génia Cimrmana, Angličané popletu Mr. Beana, Švédové zase stoletého stařík. Absurdní, skandinávsky černý humor, hravost a přesvědčení, že životní elán je důležitější než formální hranice a společenské překážky: to všechno Vám předvede švédská komedie Stoletý stařík, která měla nedávno premiéru na festivalu Febiofest.***

Allan Karlsson se blíží k metě sta let. Žije v domově důchodců, kde tráví svůj zbývající čas a kde pro něj chystají velkou narozeninovou oslavu. Jenže stařík navzdory pokročilému věku a chátrající tělesné schránce ještě nechce zůstat v bačkorách v pohodlném křesílku. A tak se rozhodne po anglicku zmizet. Vyleze z okna a vydává se na úžasný, šílený a nepředvídatelný výlet. Brzy mu na cestě dělá společnost kufr plný peněz, vzápětí má v patách gang zločinců, tu klopýtne o nahodilou mrtvolu a v partě sympatického staříka se objeví i poněkud neskladná a lehce nápadná slonice. Po stopách staříka se vydává i policejní sbor s neschopným a poněkud zmateným komisařem. Nechybí ani tajné služby.

Je ale načase prozradit, že Allan není jen tak obyčejný stoletý stařík, co už má dost štrikujících a švitořících důchodkyň ve svém okolí. I když se nikdy aktivně nezajímal o politiku, byl nechtěně hlavním aktérem mnoha důležitých událostí dlouhého a tragického 20. století. Náhodně se podílel na vynálezu atomové bomby, stal se dobrým přítelem několika amerických prezidentů a mezi další „kolemjdoucí“ na jeho životní pouti se zařadili i diktátoři jako Stalin, Mao Ce-tung nebo Kim Ir-sen. Zkrátka něco mezi Cimrmanem a Forrestem Gumpem, okořeněný švédskou absurdní školou humoru.

Stoletý stařík je přesně z rodu oněch odzbrojujících snímků, u kterých, pokud přistoupíte na jejich hru, si pak pouze užíváte překotnou adrenalinovou jízdu jako v lunaparku na horské dráze, ať je Vám deset nebo devadesát. Protože věk je pouze číslo v občance.

P. S. Jakkoliv je film pod režijní taktovkou Felixe Herngrena výtečný a představitel hlavní role Robert Gustaffson naprosto neodolatelný, nemusí Vám být líto, že film skončil. Až se vydáte rozesmátí z kina, zastavte se v knihkupectví pro stejnojmennou předlohu Jonase Jonassona. Vaše další dobrodružství může začít, režírované tentokrát pouze Vaší bohatou fantazií.

**Eliška Holubová**

## Letošní letní prázdniny mají 9 týdnů – řešením jsou příměstské tábory

Channel Crossings
JAZYKOVÁ AGENTURA

Léto bude k dětem opravdu štědré. Školákům dopřálo 9 týdnů volna, což znamená 44 dnů dovolené, a aby toho nebylo málo, oba svátky vycházejí na víkend. Když se k tomu přičtou ještě ostatní prázdniny a ředitelská volna, každý by potřeboval 3 měsíce dovolené v roce (nebo alespoň prarodiče v důchodu).

Většina rodičů ale taková privilegia nemá. Jim jazyková škola Channel Crossings přináší řešení - Příměstské tábory s angličtinou v Radotíně.

Příměstské tábory jsou určeny všem dětem, které nemohou nebo nechtějí jet na klasický tábor, kde by byly odloučeny od rodičů a zůstávaly na něm přes noc. Jednotlivé turnusy v Channel Crossings nabízejí od pondělí do pátku aktivní program ve spojení s angličtinou. Obojí je přitom přizpůsobeno věku dětí.

Pro velký zájem letos jazyková škola zdvojnásobila počet turnusů a nově nabízí i skupinu pro děti od 6 do 8 let. Detailní informace k jednotlivým táborům jsou na webových stránkách uvedených v tabulce.

**Channel Crossings,**
**Vrážská 238, Radotín,**
**tel.: 210 215 350, e-mail: tabor@chc.cz**

### Rozpis termínů příměstských táborů s jazykovou školou

| věková kategorie | termíny | cena |
|---|---|---|
| novinka: příměstský tábor pro děti 6–8 let www.chc.cz/tabor6-8 | 30. 6. – 4. 7. 2014<br>7. 7. – 11. 7. 2014<br>25. 8. – 29. 8. 2014 | 2 990 korun |
| příměstský tábor pro děti 9–12 let www.chc.cz/tabor9-12 | 30. 6. – 4. 7. 2014<br>7. 7. – 11. 7. 2014<br>25. 8. – 29. 8. 2014 | 2 990 korun |
| příměstský tábor pro děti 13–15 let www.chc.cz/tabor13-15 | 30. 6. – 4. 7. 2014<br>7. 7. – 11. 7. 2014<br>25. 8. – 29. 8. 2014 | 2 800 korun |

### Úroveň: lehká

| | | | | | | | | |
|---|---|---|---|---|---|---|---|---|
| | | | | | | 1 | | 4 |
| | 2 | 4 | | | 5 | 7 | | |
| 3 | | | | 2 | 8 | 9 | 5 | |
| | 9 | 5 | 2 | 8 | | | | |
| | | | | 4 | | | | |
| | | | | 6 | 7 | 5 | 4 | |
| | 3 | 6 | 8 | 7 | | | | 5 |
| | | 8 | 1 | | | 6 | 7 | |
| 2 | | 1 | | | | | | |

### Úroveň: těžká

| | | | | | | | | |
|---|---|---|---|---|---|---|---|---|
| | 2 | | 3 | | | 5 | 6 | |
| 5 | | | | 4 | | | 2 | |
| | | | 2 | | 5 | | | |
| 8 | | | | 9 | | | 7 | 5 |
| | | 9 | 5 | | 3 | 8 | | |
| 3 | 5 | | | 6 | | | | 9 |
| | | | 7 | | 6 | | | |
| | 8 | | | 2 | | | | 7 |
| | 3 | 6 | | | 1 | | 9 | |

jméno..... adresa.....
tel. spojení..... .....

### Řešení z minulého čísla

| | | | | | | | | |
|---|---|---|---|---|---|---|---|---|
| 3 | 5 | 1 | 7 | 4 | 2 | 8 | 6 | 9 |
| 2 | 6 | 9 | 1 | 8 | 5 | 7 | 4 | 3 |
| 8 | 4 | 7 | 9 | 6 | 3 | 1 | 2 | 5 |
| 1 | 2 | 4 | 3 | 9 | 8 | 5 | 7 | 6 |
| 9 | 7 | 6 | 2 | 5 | 4 | 3 | 8 | 1 |
| 5 | 8 | 3 | 6 | 1 | 7 | 2 | 9 | 4 |
| 4 | 9 | 2 | 5 | 7 | 1 | 6 | 3 | 8 |
| 7 | 1 | 8 | 4 | 3 | 6 | 9 | 5 | 2 |
| 6 | 3 | 5 | 8 | 2 | 9 | 4 | 1 | 7 |

| | | | | | | | | |
|---|---|---|---|---|---|---|---|---|
| 5 | 4 | 1 | 2 | 3 | 8 | 7 | 6 | 9 |
| 6 | 2 | 8 | 1 | 9 | 7 | 4 | 3 | 5 |
| 3 | 9 | 7 | 4 | 5 | 6 | 2 | 8 | 1 |
| 9 | 8 | 2 | 3 | 7 | 4 | 5 | 1 | 6 |
| 7 | 6 | 4 | 8 | 1 | 5 | 9 | 2 | 3 |
| 1 | 5 | 3 | 6 | 2 | 9 | 8 | 4 | 7 |
| 2 | 1 | 5 | 9 | 4 | 3 | 6 | 7 | 8 |
| 8 | 3 | 9 | 7 | 6 | 2 | 1 | 5 | 4 |
| 4 | 7 | 6 | 5 | 8 | 1 | 3 | 9 | 2 |

**Výherci z minulého čísla:**

**Pavel Hrubý**
Jaspisová 336/9
Radotín

**Jaroslava Bambasová**
Tunelářů 329
Zbraslav

**Valentina Krajánková**
U Vodárny 13
Černošice

***Sudoku poskytlo Vydavatelství Balzám***

*V případě, že se chcete zúčastnit slosování o věcné ceny, zašlete nebo doneste vyluštěné sudoku na adresu redakce: V. Balého 23, 153 00 Praha-Radotín. Na obálku napište heslo SUDOKU, kontaktní adresu nebo telefonní číslo a přiložte lehčí i těžší variantu sudoku s vyplněným jménem, adresou a tel. spojením. Do slosování budou zařazeni pouze úspěšní luštitelé. Výherci si svoji výhru mohou převzít na adrese redakce. Správná řešení zasílejte do redakce nejpozději do 30.5.2014.*

## Nákup na splátky? I zde platí pravidlo „dvakrát měř, jednou řež“

Nakupování na splátky patří v Čechách mezi velice oblíbené způsoby nakupování, a tak se není čemu divit, že dnes lze na splátky pořídit prakticky cokoliv. Možnost zaplatit zboží nebo službu pomocí splátek se hodí nejen v případech, kdy znenadání vypoví službu některý z domácích spotřebičů a nákup nového se nám zrovna finančně nehodí, ale i v případech, kdy si zkrátka chceme udělat něčím radost a nechceme zatížit rodinný rozpočet jednorázovou investicí. Vzhledem k tomu, že splátkových programů je na trhu celá řada, vyplatí se před výběrem a podepsáním úvěrové smlouvy pořádně se porozhlédnout a zvážit více nabídek. Ušetřit tak můžeme nemalé peníze. Především je u jednotlivých nabídek dobré sledovat tzv. RPSN (roční procentní sazba nákladů), což je číslo, které udává podíl z dlužné částky v procentech, jež zaplatíte v souvislosti se samotným úvěrem a dalšími výdaji spojenými s jeho čerpáním (jedná se o veškeré náklady, které jsou s půjčkou spojeny). Nejoblíbenějším splátkovým produktem jsou tzv. Splátky bez navýšení, kdy je celá částka za výrobek nebo službu rozpočítána do několika měsíčních splátek (většinou do 6 až 10) a nakupující uhradí v těchto splátkách jen skutečnou cenu výrobku. Ve finále tak nepřeplatí ani korunu navíc. Jedním z prodejců, kteří Splátky bez navýšení poskytují pravidelně, je i internetový prodejce GIVE.cz zaměřený na sportovní a zahradní vybavení. Zástupce tohoto portálu nám přiblížil, jak tento způsob nakupování hodnotí samotní zákazníci. „Když jsme Splátky bez navýšení spouštěli, očekávali jsme, že naši zákazníci budou možnosti rozložení platby do 10 splátek bez nutnosti platit cokoliv navíc hodně využívat. Samotné nás ale překvapilo, jak velký zájem o tento způsob platby zákazníci projevují. Nejčastěji Splátky bez navýšení poskytujeme na nákup horských kol, zahradních sekaček, sestav zahradního nábytku a grilů, výjimkou však není ani poskytnutí splátek na nákup kolečkových bruslí nebo nafukovacího člunu.“

# Memoriál Aleše Hřebeského ovládli Irokézové Kahnawake Rapids

***Kahnawake Rapids vybojovali při své premiérové účasti na turnaji titul. Tým nabitý hvězdami profesionální NLL a mnoha hráči irokézské reprezentace porazil v napínavém finále kanadské Green Gaels 5:2.***

V zápase se vyznamenali oba brankáři, první gól padl až na konci první periody, kdy skóroval Seth Blue Hill, na další zásah si museli diváci počkat až do třetí třetiny. Za Green Gaels vyrovnal Graham Bergsma. Zápas byl urputný a napínavý. Kahnawake Rapids se díky trefám Nortona, Blue Hilla a Vyse dostali do vedení, které zkorigoval Goddard. Gaels se pokoušeli zvrátit výsledek hrou bez brankáře, ale inkasovali do prázdné branky. V zápase o třetí místo porazili domácí LC Custodes americké Megamen 5:2. Co do kvality týmů měl letos turnaj mimořádnou úroveň. Emotivním momentem turnaje byla akce pořádajícího LCC „Každý gól má cenu" na podporu chlapce postiženého dětskou mozkovou obrnou Janka Ferance z Radotína. Vybrané finanční prostředky ve výši 16 450 Kč předal ředitel turnaje Jan Barák a starosta TJ Sokol Radotín Mirek Knotek, za účasti kapitánů LCC Radotín a Megamenu Boston, nadačnímu fondu Algo, který ve spolupráci s Městskou částí Praha 16, pořádá sbírku na nákup nového vozíku pro Janka.

foto: Martin Bouda

*Tým Irokézů přijel, viděl a zvítězil v letošním memoriálu*

**Konečné pořadí:** 1. Kahnawake Rapids (IRO), 2. Green Gaels (CAN), 3. LC Custodes (CZE), 4. Megamen (USA), 5. Pioneers (CAN), 6. Vienna Monarchs (AUT), 7. SK Lacrosse Jižní Město (CZE), 8. Turku Titans (FIN), 9. Nova Scotia Privateers (CAN), 10. Goldstar Tel Aviv (ISR), 11. LimeGreen Riggers (IRL), 12. London Knights (ENG), 13. Bats Bratislava (SVK), 14. Bundeswehr Lacrosse (GER), 15. TJ Malešice (CZE), 16. Deutschland Adler (GER), 17. Glasgow Clydesiders (SCO), 18. Polish Eagles (POL), 19. LCC Wolves (CZE), 20. Team EuroLaxCo (FRA). Nejlepší útočník: Kedoh Hill (Kahnawake Rapids), nejlepší obránce: Brad MacArthur (Green Gaels), nejlepší brankář: Mike Thompson (Kahnawake Rapids). All Stars Team: Scott Komer (Megamen), Ian Crawford (Kahnawake Rapids), Emil Moravec (LC Custodes), Julian Maliszewski (Megamen), Dylan Goddard (Green Gaels), Bryan Bendig (Megamen). Nejlepší střelec: Ryan Keith (Pioneers) 14 golů. Cena pro nejužitečnějšího hráče, vítěze kanadského bodování: Dominik Pešek (LC Custodes) 22 bodů.

**-jahe-**

**Více informací na *www.ahmemorial.cz*, nebo na *www.lcc-radotin.cz***

# Radotínské rodeo je za dveřmi i s novinkou

***Radotínská divácká obec má před sebou – po parádním boxlakrosovém Memoriálu Aleše Hřebeského – další skvělou sportovní událost: mistrovství České republiky v rodeu, jehož prvním dílem je Velké radotínské rodeo o Senátorský pohár.***

Přátelé této napínavé podívané jsou srdečně zváni do areálu v radotínských Říčních lázních v sobotu 24. května, kde rodový „mazec" začne letos o hodinu dříve, tedy už v 10 hodin. To je ale novinka pouze technického rázu. Pořadatelé z TarpanClanu však připravili výbornou věc: oproti letům minulým jednu disciplínu navíc a tou bude premiéra Team Sorting aneb Přehánění dobytčat. Jde o soutěž atraktivní a plnou napínavých momentů, kdy tříčlenná parta přehání jednotlivé kusy z jedné části arény na druhou, ovšem ve stanoveném pořadí. A o dramatické situace nebude, milí čtenáři, nouze!

foto: TarpanClan

*Královská disciplína Steer Wrestling bude opět součástí programu*

Diváci samozřejmě nepřijdou o standardní záležitosti, jako Team Penning (Třídění dobytčat), Ranch Roping (Rančerské lasování), dvě rychlostní disciplíny Pole Bending (Slalom kolem tyčí), strhující Barrel Race (Barelový dostih) a další. Vrcholem programu pak bude zhruba v 17 hod. královská disciplína Steer Wrestling (Pokládání telete). Vítěz této soutěže si odnese nejen mimořádnou peněžitou prémii, ale i Vítězný štít starosty Karla Hanzlíka, který převzal nad rodeem již tradičně záštitu. Zbývá jen doplnit, že diváci opět zvolí Miss Rodeo 2014 (tentokráte z řad sličných jezdkyň) a že bude o ně – také již tradičně – postaráno, pokud jde o jídlo, pití a další atrakce. Pořadatelé nezapomenou ani na nejmenší diváky a divačky, kteří se budou moci povozit v sedle huculů nebo v bryčce. A od 19 hodin nebude pochopitelně chybět Country bál. Tentokráte bude hrát kapela JaDrZel pod vedením kapelníka Radka Valáška.

Na závěr přátelské doporučení: na sobotu 24. května si, vážení čtenáři, žádný jiný program neplánujte!

**-bck-**

# Badmintonové mládí potřetí ovládlo radotínskou sportovní halu

***Již třetí ročník žákovského turnaje dětí od sedmi do čtrnácti let se konal o víkendu v radotínské hale. Zorganizovali ho hráči badmintonového oddílu Sokol Radotín za podpory svých rodičů.***

Do Radotína se, podobně jako vloni, sjelo asi 250 dětí z celé republiky a hosté z Polska od začátečníků až po zkušené. Klání zahájil Miroslav Knotek, radotínský místostarosta a starosta TJ Sokol Radotín. Radotínský badminton reprezentovalo více než 30 hráčů. Přijeli i ti, kteří s tímto sportem začali teprve nedávno – děti nejmladší kategorie U7. Bylo potěšující, že v průběhu zápasů se hráči lepšili a i ti nezkušení chtěli vyhrát každou výměnu. Mládí ze Sokola Radotín si z turnaje odvezlo několik medailí. Hráči potvrdili, že pokud se systematicky připravují, výsledky se dostaví. Prvenství z loňska v kategorii U9 obhájil Petr Hnilica. Tato skupina skončila naprostým úspěchem domácích barev, kdy i na druhé a třetí pozici skončili radotínští hráči – Tomáš Bláha a debutant Adam Král. Zejména od Adama to byl úžasný výkon, jelikož se badmintonu věnuje 6 měsíců a porazil daleko zkušenější hráče. Další vítězství pro radotínské barvy získala Ema Staňková. Vyhrála kategorii U11 a po roce trénování se stává jednou z nadějí oddílu. Podařilo se ji konečně porazit dosud dominantní hráčku v pražské a středočeské oblasti, Adélu Shořovou. Mile překvapil i Tomáš Panocha vítězstvím v nejstarší kategorii chlapců U14, když si ve finále poradil s Janem Holečkem a vyhrál po velmi dobrém a bojovném výkonu. Bronz si odváží Katka Mikelová v U13 a Honza Volček v U11.

foto: Alena Mikelová

*Početná žákovská základna badmintonu Sokola Radotín*

**Halka Bitmanová**

*www.radotincup.cz*

# Basketbalisté RSK vyhráli svou soutěž a postoupili do I. třídy

***Radotínští basketbalisté se po dvou letech vrací do první třídy, poté co v druhé polovině letošní sezóny nedokázali najít přemožitele a zvítězili ve všech jedenácti utkáních. Bilance 18 výher a čtyř porážek vynesla radotínskému A-týmu titul mistra druhé třídy.***

Po letech se tak podařilo docílit znatelného úspěchu a vybojovat kvalitní soutěž, jíž první třída po loňské restrukturalizaci všech pražských soutěží zajisté je. Za zmínku stojí i styl, kterým se podařilo zvítězit. Ve dvaadvaceti zápasech obdrželi svěřenci Adama Peřinky průměrně 53,2 bodů za zápas, když dvakrát dokonce překonali rekord historie klubu v počtu obdržených bodů v jednom zápase. „Agresivní nátlaková obrana tvoří základ našeho herního projevu a v trénincích je jí věnováno nejvíc času. Speciálně v jarní části soutěže jsme byli díky ní naprosto dominantní a soupeře poráželi průměrně o 25 bodů," uvádí Peřinka. Ve vyrovnané sestavě letos vyčnívali zejména rozehrávač Alex Ulyanin (průměrně 20 bodů na utkání) a atletičtí křídelníci Aleks Bazyulkin (15,6) a Adam Prejzek (11,2). Dalším obrovským úspěchem je návštěvnost v hale. Cestu na domácí zápasy si letos našlo průměrně 50 diváků na zápas a na poslední utkání přišlo s hráči oslavit titul 107 návštěvníků. „Ze 110 klubů hrajících v pražských soutěžích jsme v tomhle naprostá rarita. V Radotíně se během dvou let podařilo vytvořit neskutečný unikát. Máme jasně největší návštěvnost ze všech pražských klubů. Chtěl bych touto cestou poděkovat všem, kdo nás letos přišli podpořit, personálu haly za servis pro fanoušky a našim Ultras, kteří předvedli v posledním utkání výkon z říše snů a hráči tak zažili večer, na který asi nikdy nezapomenou," říká Adam Peřinka.

foto: www.facebook.com/BKRadotin

*Symbolická převaha během soutěže*

V příští sezóně, která startuje začátkem října, tak Radotín uvidí podstatně kvalitnější zápasy proti výrazně silnějším soupeřům. „Máme znovu jen ty nejvyšší ambice. Cokoliv jiného než první místo a tedy postup do pražského přeboru, bude zklamáním," dodal trenér Adam Peřinka.

**-jahe-**

**Více na *www.facebook.com/BKRadotin***

# Už počtvrté se uskutečnila Rallye Praha Revival

***O prvním dubnovém víkendu proběhl již 4. ročník společensko-sportovní akce Rallye Praha Revival (RPR), který se jel jako memoriál Dalibora Janka, známého závodníka a motoristického publicisty.***

Šlo o skvělou příležitostí k setkání legend a osobností historie motoristického sportu a pestrou přehlídku závodních a sportovních automobilů vyrobených do roku 1987. Akci vymyslel a připravuje promotér automobilových závodů Eda Patera.

Jelo se na trati dlouhé 550 km s několika zvláštními úseky na uzavřených tratích, kde si mohli bývalí závodníci bez obav zavzpomínat na svá závodnická léta a předvést se před početnými diváky. Diváci si ze sobotního programu asi nejvíce užili show section v Chabařovicích, kde na ploché dráze zdejšího Motoclubu F si mohli dvakrát prohlédnout celé startovní pole v rozevlátém smyku. Na letišti v Úžíně byla vytyčena další show section a z bezpečnostních důvodů byl pro diváky nepřístupný zvláštní úsek na rekultivaci v Radovesicích. I když nedělní program už tak náročný nebyl, jen ještě jednou show section v Radovesicích a na letišti v Panenském Týnci na totožné trati jako v pátek, jen za denního světla a před zraky mnoha diváků. To bylo spolu s časovou kontrolou na náměstí v Lounech, která zpestřila místním nedělní dopoledne, vše, co v neděli čekalo posádky před dojezdem do cíle v Radotíně. Poháry dostaly vždy první tři posádky ve třídách, které jsou vypsány podle objemů motorů automobilů a dále se dělí na sériové vozy a vozy s úpravami. V sériových třídách si nejlépe vedli v jedenáctsetpadesátkách O. Gernát – L. Svoboda. Třídu do 1600 ccm opanovali V. Suk jun. a K. Kopicová na Suzuki Cultus. Ve dvoulitrech i absolutně nejlepší byli M. Sítník - O. Švábek na VW Golf. Třídu vozů o objemu do 1150 ccm s úpravami vyhrál T. Kotek s D. Kovačem na Fiatu 128 coupe. Upravené šestnáctistovky vyhráli M. Kašpar - J. Bílek na Mini Cooperu s absolutně nejnižším počtem bodů ze show section, ve třídě ne, ale absolutně je o vítězství připravil bodový příděl z radarových kontrol. Upraveným dvoulitrům dominoval D. Patera s M. Šmídem na Peugeotu 309 GTI. V nejsilnější třídě zvítězili otec a syn Achsové na Porsche 911.

foto: Jiří Fišer

*Lancie Delta Integrale v Martini barvách - Alessandro Pasqualle a Pietro Moliterni (originál ex Kankunen)*

**Motto revivalů**

*Akce pro všechny, kdož se nakazili oktanovým bacilem, infekcí, které se nejúčinněji čelí pevným upoutáním v anatomickém sedadle s rukama na kůži obšitém na volantu a nohama stepujícíma na odvrtaných pedálech nejlépe v automobilu, kde poslední výkřik elektroniky představuje cyklovač stěračů.*

**Jarda Malík**

# Gymnastky Gymnázia Oty Pavla třetí v republikovém finále

***Gymnastky GOP se zúčastnily v polovině dubna Republikového poháru Asociace školních sportovních klubů ČR ve sportovní gymnastice družstev základních a středních škol.***

Závod se konal v pěkně vybavené gymnastické tělocvičně v Prostějově. Dívky se zúčastnily tohoto závodu poprvé, nicméně se konkurence nezalekly a předvedly velmi hezké výkony. V konečném hodnocení doplatily trochu na to, že se snažily předvést co nejobtížnější sestavy, zatímco některá družstva sázela pouze na jistotu provedení. Z této taktiky si radotínští vzali ponaučení a v příštím roce se jistě umístí ještě lépe.

foto: Gabriela Halounková

*Úspěšné gymnastky GOP na finále AŠSK ČR*

Děvčata v kategorii základní školy získala bronzovou medaili (z dvanácti soutěžících družstev). Tým startoval v následujícím složení: Terezka Procházková, Alžběta Bendíková a Barbora Halounková. Terezka navíc obsadila celkově šesté místo ze 42 startujících. Dívky v kategorii střední školy obsadily šesté místo a startovaly ve složení: Barbora Sedláková, Markéta Halounková a Kateřina Králová. Všechny závodnice jsou aktivními členkami gymnastického oddílu Sokola Radotín. Gratulujeme děvčatům k pěkným výkonům a děkujeme vedení gymnázia i profesorům tělesné výchovy za podporu této akce.

**Lenka Doležalová Pavilková**

# Prázdniny na golfu

***Tak jako každý rok, i o letošních prázdninách mohou děti ve věku od 5 do 15 let strávit příjemný týden v příměstském kempu v golfovém klubu v Lahovicích.***

Sportovní program zahrnuje nejen minimálně 3 hodiny golfu denně, ale i další vyžití, jako míčové hry či jízda na koni. Po celý den jsou děti pod odborným dohledem, samozřejmě je pro ně zajištěna vyvážená strava (dopolední a odpolední svačina a teplý oběd) a pitný režim. V případě nepříznivého počasí máme k dispozici kryté odpaliště a zázemí golfového klubu, kde jsou pro děti připraveny zajímavé hry. V ceně týdenního kurzu je zapůjčení veškerého golfového vybavení. Pobyt je vhodný jak pro úplné začátečníky, tak i pro děti, které mají již golfovou průpravu. Začátek programu je v 9h, děti lze vyzvednout do 18h či po individuální domluvě. Cena kempu je 3 900 Kč/ 5 dní. Minimální počet dětí ve skupině je 5. Připraveny jsou pro Vás tyto termíny: 7.-11.7, 14.-18.7., 28.7-1.8. a 18.-22.8.2014. V případě zájmu je možné zařadit i další termíny.

## Den dětí na golfu

Současně bychom Vás i Vaše děti rádi pozvali na oslavu Dne dětí na golfu, které proběhne 1.6.2014 od 9 do 19h. Pro děti je připraven pestrý program – vystoupení kouzelníka či klauna, malování na obličej, modelování balonků a různé soutěže o ceny. Rodiče si mohou odpočinout v příjemném prostředí Golf Café či využít zdarma skupinovou hodinu golfu s trenérem. Nabídka Golf Café bude rozšířena o čerstvé limonády, alko i nealko koktejly a grilované speciality. Těšíme se na Vás.

**Více o připravovaných akcí naleznete na našich webových stránkách www.golf-lahovice.cz**

INZERCE

# Hravé hry pokračují i letos

***„Boulo-koulo" se rozjelo opět na plné obrátky. Kuželkování a nyní už i Zelené jarní koule patří minulosti, a tak je tu z nich reportáž. Naopak na turnaj v minigolfu v neděli 8. června se teprve zapisuje…***

„Březnové kácení kuželek" se odehrálo v neděli 23. března coby první letošní turnaj pětidílného seriálu Mistrovství Radotína v boulo/koulo disciplínách.

V turnaji na 2x20 hodů do plných potvrdil v konkurenci dalších třiadvaceti účastníků svoji třídu Radek Pauk, který srazil skvělých 226 kuželek. Jeho syna Honzíka, loni druhého, odsunul tentokrát na 3. místo Jan Korynta krásným výsledkem 212 kolíků. Zmíněný Honzík srazil 190 kousků, na 4. místě se pak umístila nejlepší dáma turnaje Jana Haužvicová, jež narubala 173 bodů. Radek Kratochvíl byl „o fous" pátý (172 b.), šestý pak Matyáš Leiský (156 b.) atd. Při počtu 24 účastníků bral vítěz Radek za první místo 24 bodů, druhý Jan Korynta 23 atd. Zbývá ještě podotknout, že cenu pro nejmenšího účastníka turnaje získal Adámek Kratochvíl, který skončil s 80 zásahy na 22. místě.

Další akcí byly „Jarní zelené koule" – první letošní otevřený pétanque-ový turnaj v Radotíně. Na novém bouloviští v areálu plážového volejbalu RSK se 20. dubna sešlo třicet zájemců o tuto hru, což byl ideální počet: švýcarským systémem se utkalo 10 tříčlenných týmů.

Vlastní hra přinesla mnohé dramatické momenty, ty největší byly ve finále, kde se utkaly favorizované týmy: Mladí & Nezkrotní vedeni mladým a nezkrotným Mirkem Řehořem, a Kohouti, ve kterém Jirku a Boženku Kohoutových doplnil Milan Mach. Tým M&N již vedl 7:0 a zdálo se, že není co řešit. Pak však Kohouti zabrali a po boji o každý bod zvítězili 13:10. Mladí a Nezkrotní pak na druhém místě litovali promarněného náskoku… Třetí místo obsadil stále se lepšící Klas Zbraslav v čele s kapitánem V. Dvořákem, který odsunul na čtvrté místo rodinný tým Radka Pauka Ohnivé koule.

**Ing. Petr Binhack**

foto: Pavel Jirásek

***Nové bouloviště v areálu beach arény zažilo ostrý test v podobě premiérového turnaje***

**Na řadě je druhý turnaj Mistrovství Radotína v boulo/koulo disciplínách „Na minigolf minimísto – pocta měsíci červnu v minigolfu" v neděli 8. června od 14.30 hodin. Zájemci se s ohledem na omezenou kapacitu sportoviště musí přihlásit předem, a to na e-mailové adrese:** *Iveta.Krejci@praha16.eu* **nebo na telefonu** *234 128 102*. **Zúčastnit se může maximálně 40 zájemců o hru.**

INZERCE

Městská část Praha 16 zve své občany a hosty na

# KRÁLOVSKÝ PRŮVOD

## v sobotu 31. 5. 2014

### PROGRAM

**před radotínskou radnicí na nám. Sv. Petra a Pavla:**

| | |
|---|---|
| 14.00 | **UVÍTÁNÍ** – starosta **Karel Hanzlík** |
| 14.15 - 14.30 | **Antiquarius** – dobová hudba |
| | **ROTYKA** – vystoupení šermířů |

**14.30 PŘÍJEZD CÍSAŘE S DRUŽINOU**
**(vystavení klenotů, rychtářův uvítací proslov a předání klíče od města, císařské obnovení městských práv, hold císaři – divadelní spolek Gaudium)**
**15.00 ODJEZD KRÁLOVSKÉ DRUŽINY**

| | |
|---|---|
| 15.00 - 15.45 | **Antiquarius** – dobová hudba |
| 16.00 - 17.00 | **Petra Janů** |
| 17.00 - 17.30 | **ROTYKA** – vystoupení šermířů |
| 17.30 - 18.30 | Ota **Balage Band** |
| 18.30 - 19.00 | **ROTYKA** – vystoupení šermířů |
| 19.00 - 20.30 | **Red Hot Chilli peppers revival** |
| 21.00 - 23.00 | **Queenie** |

**A ZCELA NOVĚ bude součástí programu**

### Festival malých pivovarů a dobrého jídla

» **Pivní speciály z osmi pivovarů**
» Účastnická ankéta o nejchutnější pivo!
» Vylosovaní výherci získají pivní balíčky!

**Stánky s kulinářskými specialitami!**

**A JEŠTĚ JEDNA NOVINKA – od 14.00 do 18.00 hodin bude otevřen**

### Stan pro děti a rodiče s:

» **Královskou tvůrčí dílnou s Petrklíčem o. s.**
» **Pohádkou o Zlatovlásce divadla Co tě to napadlo**

**POZOR: Kdo příjde přivítat císaře s družinou v dobovém kostýmu, obdrží 2 piva zdarma!**